

PRZEKRÓJ KANAŁU KABLOWEGO
1:20

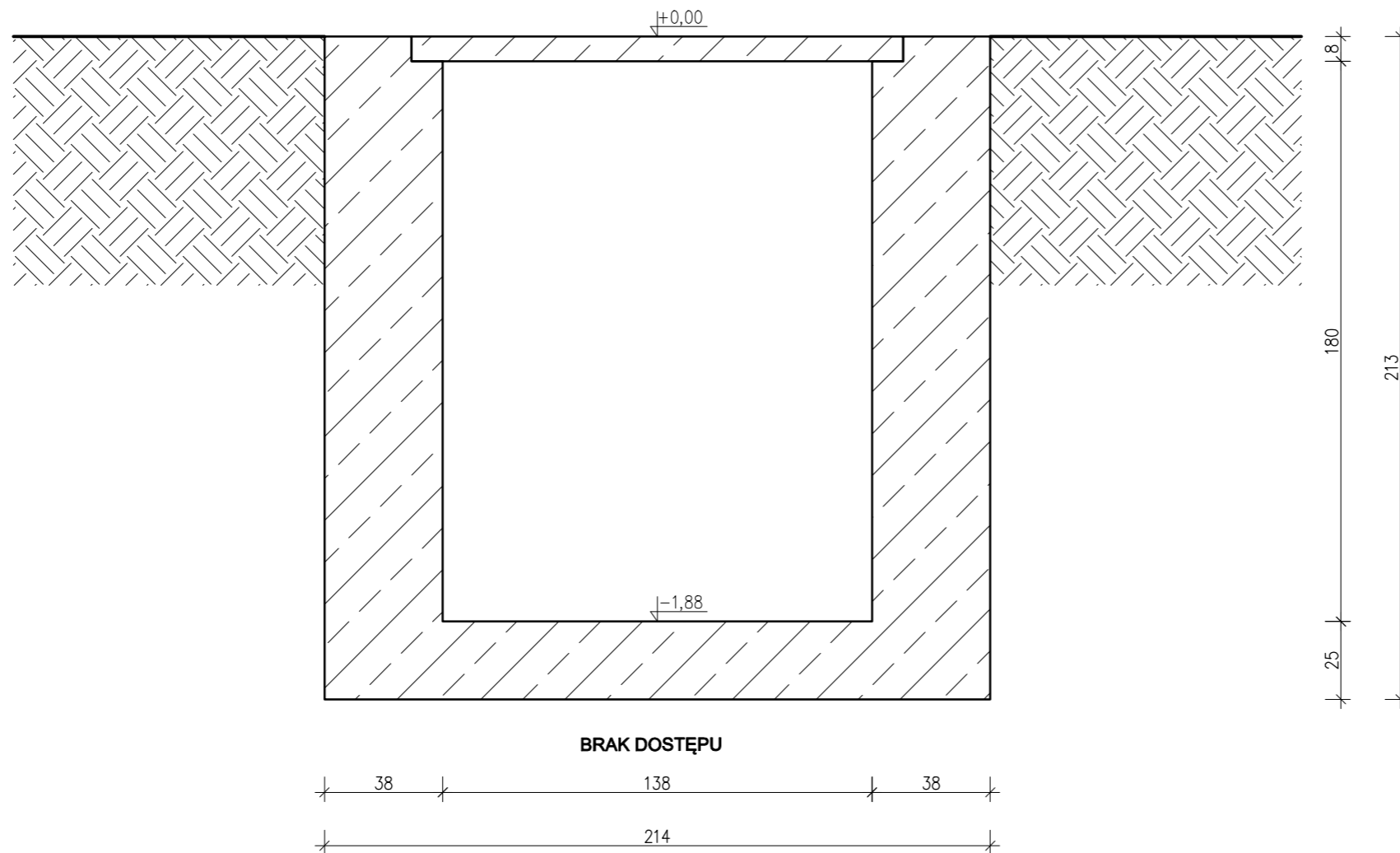

RW PROJEKT
RW PROJEKT SP. Z O.O.
UL. KREDYTOWA 8/2
40-562 KATOWICE
NIP 6342993740
KRS 0000892377

RW PROJEKT SP. Z O.O.
40-562 Katowice ul. Kredytowa 8/2
www.rwprojekt.com e-mail:biuro@rwprojekt.com

INWESTOR:

WĘGŁOKOKS KRAJ Spółka Akcyjna
ul. Gen. Jerzego Ziętka 13, 41-940 Piekary Śląskie

LOKALIZACJA:

ul. Gen. Jerzego Ziętka, 41-940 Piekary Śląskie,
j.e 247101_1; o.e. nr 0002;
nazwa o.e. Piekary Wielkie;
AR 6-9: dz. nr 60, 180/54, 181/96, 188/56,
191/61, 517/97, 863/69, 865/66, 867/53;
AR 9-2: dz. nr 2284/81; AR 9-5: dz. nr 88,
728/90, 729/92, 730/92, 1311/224, 1313/85,
2642, 2674; AR_9-7: dz. nr 2878/95, 2879/95;

TEMAT:

**PROJEKT ROZBIÓRKI SIECI RUROCIĄGÓW
PRZECIWPOŻAROWYCH 2D/3 ORAZ
KANALIZACJI KABLOWEJ 1F/3**

RYSUNEK:

PRZEKRÓJ KANAŁU KABLOWEGO

PROJEKTANT:

INŻ. NR UPR. SLK/3234/POOK/10
TOMASZ BOBER

SPRAWDZAJĄCY:

MGR INŻ. NR UPR. ZAP/0143/POOK/09
HUBERT ROMANOWSKI

OPRACOWAŁ:

MGR INŻ.
TOMASZ MACIEJOWSKI

SKALA: 1:20

DATA: 12.2022

NR RYS.

I-01

RZUT ZBIORNIKA

1:100

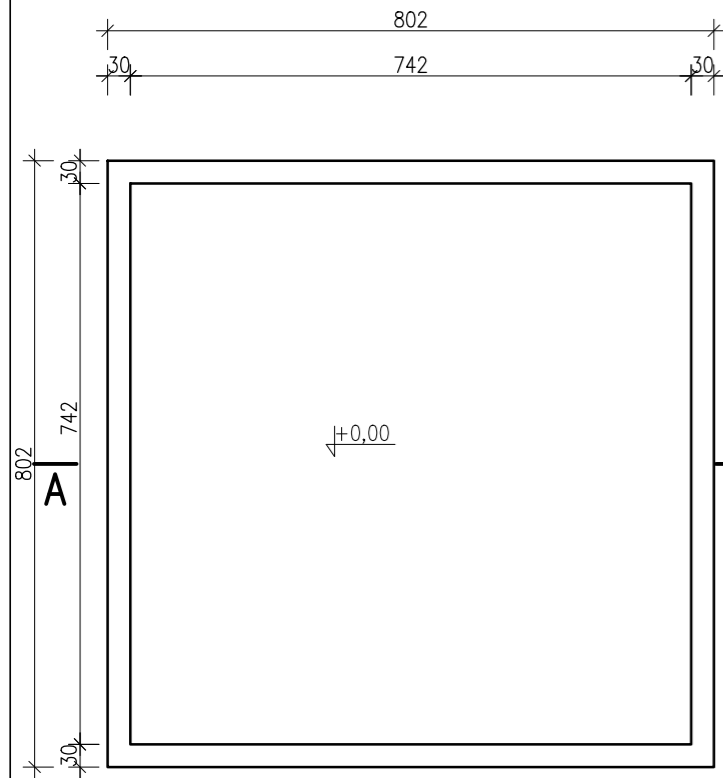

RZUT PARTERU

1:100

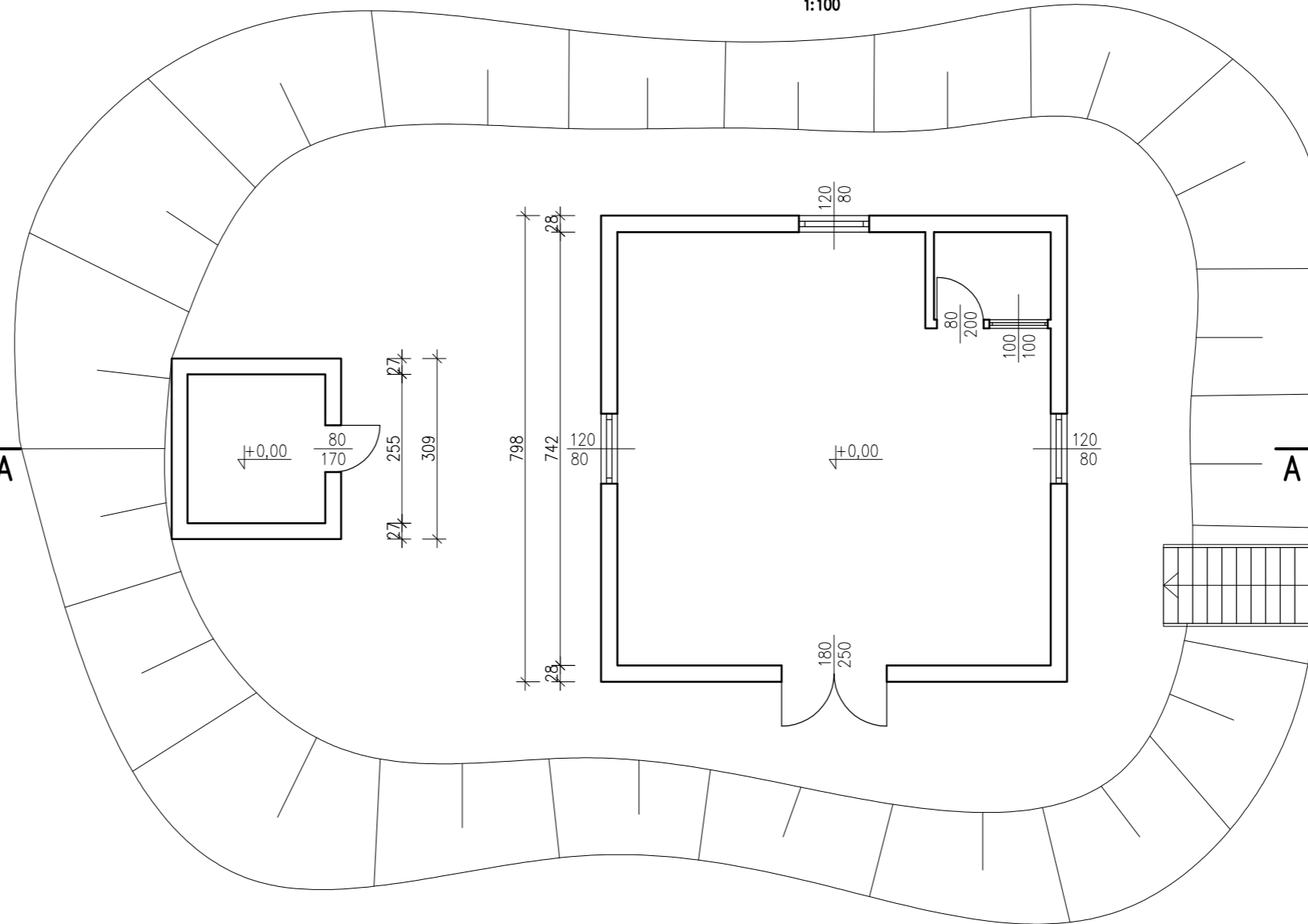

PRZEKRÓJ A-A

1:100

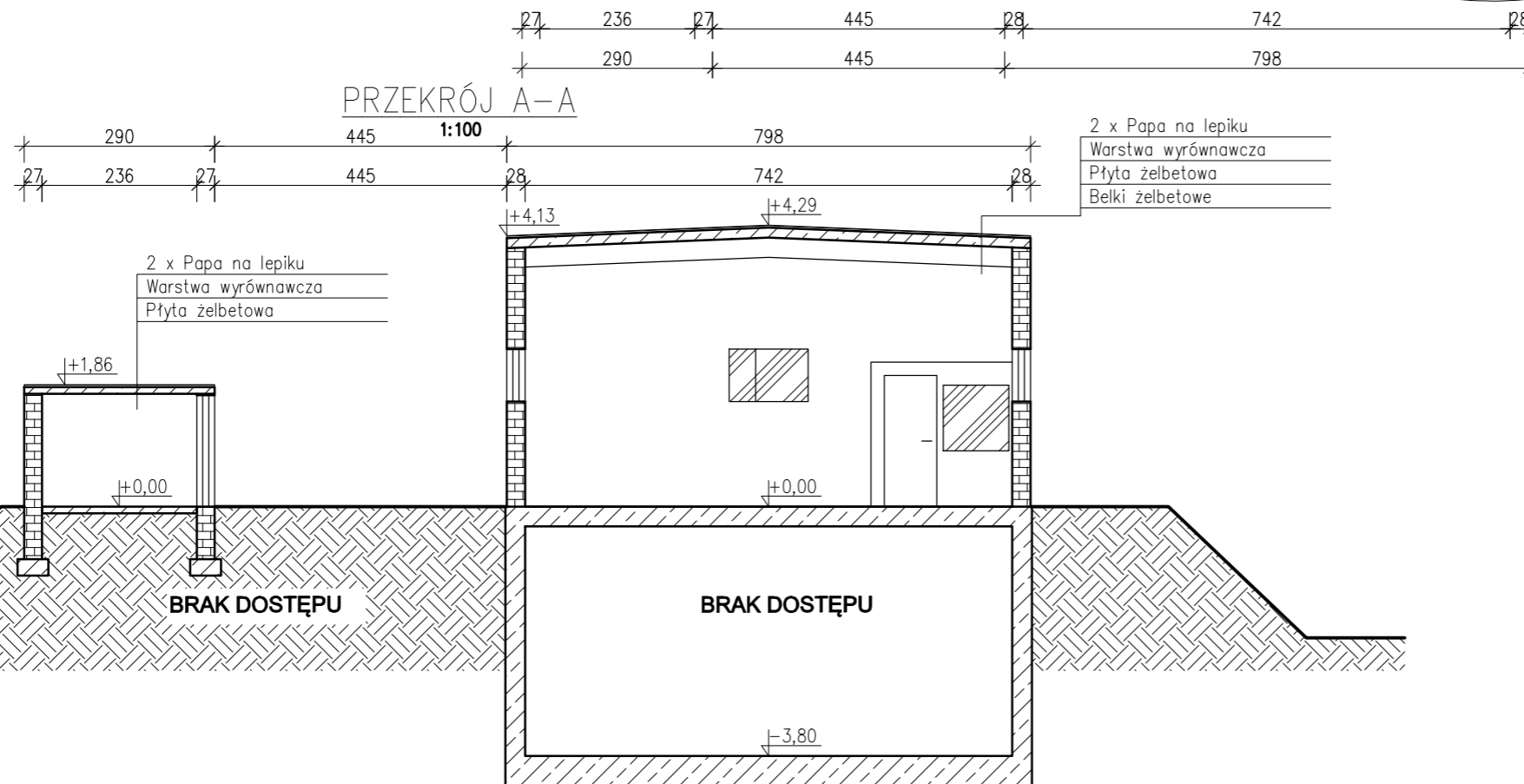

RW PROJEKT
RW PROJEKT SP. Z O.O.
 UL. KREDYTOWA 8/2
 40-562 KATOWICE
 NIP 6342993740
 KRS 0000892377

RW PROJEKT SP. Z O.O.
 40-562 Katowice ul. Kredytowa 8/2
 www.rwprojekt.com e-mail: biuro@rwprojekt.com

INWESTOR:

WĘGŁOKOKS KRAJ Spółka Akcyjna
 ul. Gen. Jerzego Ziętka 13, 41-940 Piekary Śląskie

LOKALIZACJA:

ul. Gen. Jerzego Ziętka, 41-940 Piekary Śląskie,
 j.e 247101_1; o.e. nr 0002;
 nazwa o.e. Piekary Wielkie;
 AR_6-9; dz. nr 863/69, 517/97, 865/66, 867/ 53,
 63_64; AR_9-2; 2284/81; AR_9-4; 2528/81,
 2864/81; AR_9-7; 2879/95,

TEMAT:

PROJEKT ROZBIÓRKI BUDYNKÓW WRAZ
 Z PRZYNALEŻNĄ INFRASTRUKTURĄ:
 1. BUDYNEK STACJI DIAGNOSTYKI
 SAMOCHODOWEJ WRAZ Z BUDYNKIEM
 GOSPODARCZYM ORAZ GARAŻAMI,
 2. BUDYNEK HYDROFORNI II,
 3. BUDYNEK PORTIERNI I WĄGI
 SAMOCHODOWEJ,
 4. BUDYNEK WĄGI SAMOCHODOWEJ,
 5. BUDYNEK NASTAWNI "JU",
 6. BUDYNEK NASTAWNI "JU1",
 7. BUDYNEK NASTAWNI
 PRZEKAŹNIKOWEJ,

RYSUNEK:

BUDYNEK HYDROFORNI II - RZUTY OBIEKTU
 ORAZ PRZEKRÓJ A-A

PROJEKTANT:

INŻ. NR UPR. SLK/3234/POOK/10
TOMASZ BOBER

SPRAWDZAJĄCY:

MGR INŻ. NR UPR. ZAP/0143/POOK/09
HUBERT ROMANOWSKI

OPRACOWAŁ:

MGR INŻ.
TOMASZ MACIEJOWSKI

SKALA: 1:100

DATA: 12.2022

NR RYS.

I-02

Rzut obiektu

1:100

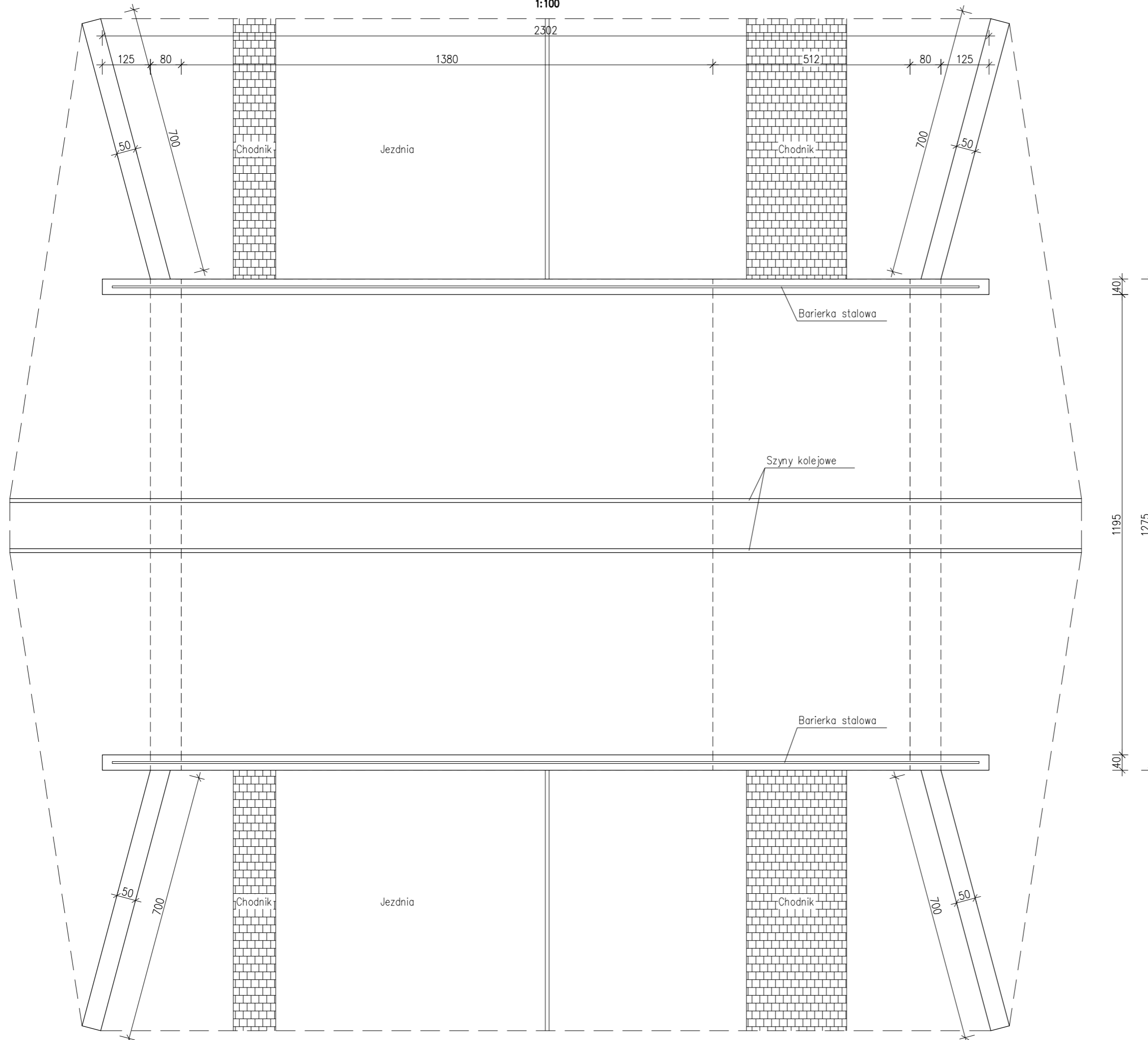

RW PROJEKT
RW PROJEKT SP. Z O.O.
 UL. KREDYTOWA 8/2
 40-562 KATOWICE
 NIP 6342993740
 KRS 0000892377

RW PROJEKT SP. Z O.O.
 40-562 Katowice ul. Kredytowa 8/2
 www.rwprojekt.com e-mail:biuro@rwprojekt.com

INWESTOR:

WĘGŁOKOKS KRAJ Spółka Akcyjna
 ul. Gen. Jerzego Ziętka 13, 41-940 Piekary Śląskie

LOKALIZACJA:

ul. Prymasa Stefana Wyszyńskiego, Piekary Śląskie, j.e 247101_1; o.e. nr 0002; nazwa o.e. Piekary Wielkie; dz. nr 1547/174, 1548/174, 380/214, 1549/8, 1196/13, 1540/13, 950/8

TEMAT:

PROJEKT ROZBIÓRKI INFRASTRUKTURY KOLEJOWEJ WRAZ Z OBIEKTAMI INŻYNIERYJNYMI: 4. WIADUKT KOLEJOWY - PRZEJAZD

RYSUNEK:

WIADUKT KOLEJOWY - PRZEJAZD - WIDOK OBIEKTU

PROJEKTANT:

INŻ. NR UP. SLK/3234/POOK/10
TOMASZ BOBER

SPRAWDZAJĄCY:

MGR INŻ. NR UP. ZAP/0143/POOK/09
HUBERT ROMANOWSKI

OPRACOWAŁ:

MGR INŻ.
TOMASZ MACIEJOWSKI

SKALA:

1:100

DATA:

12.2022

NR RYS.

I-03

Rzut poziomy, w skali 1:100

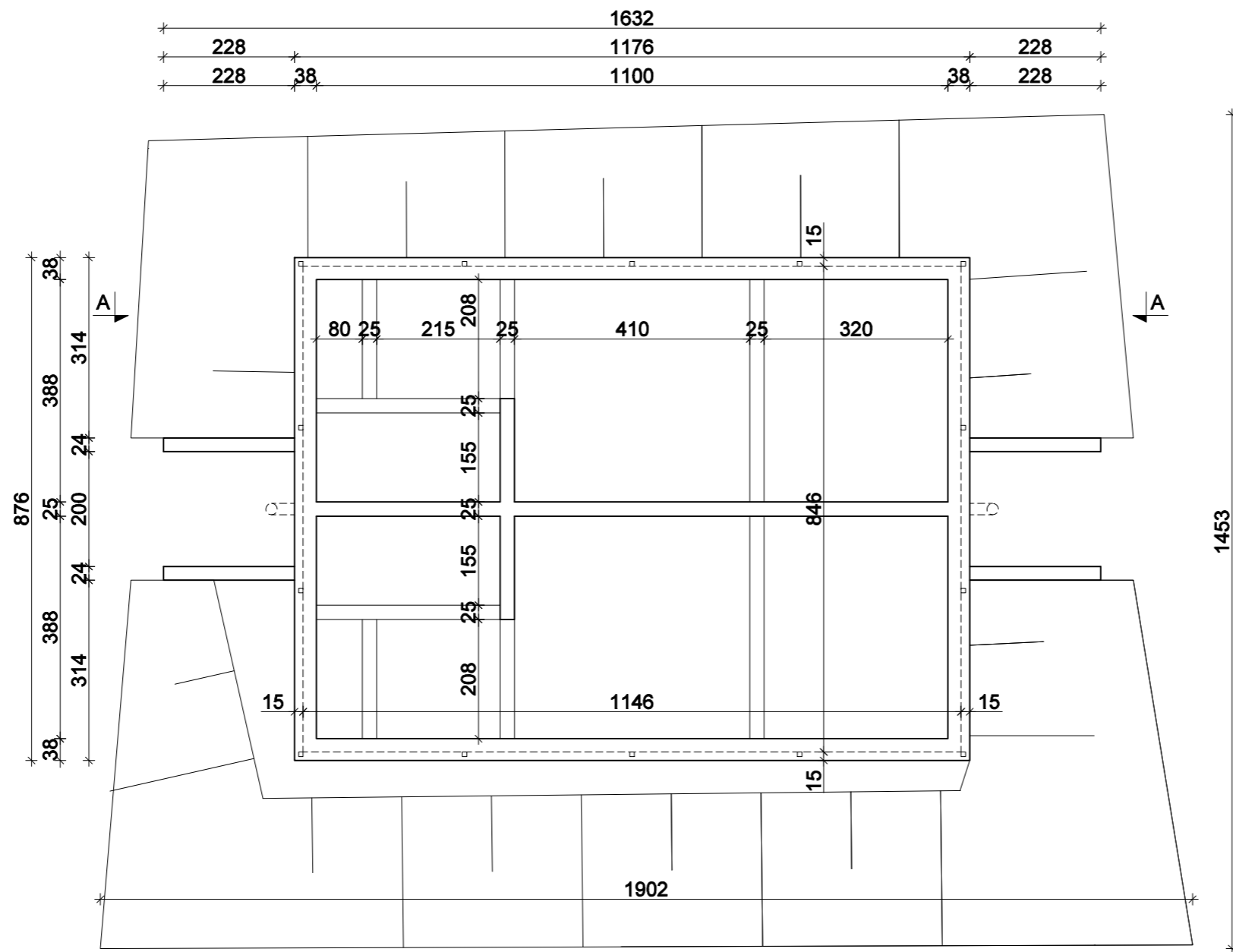

Przekrój A-A, w skali 1:100

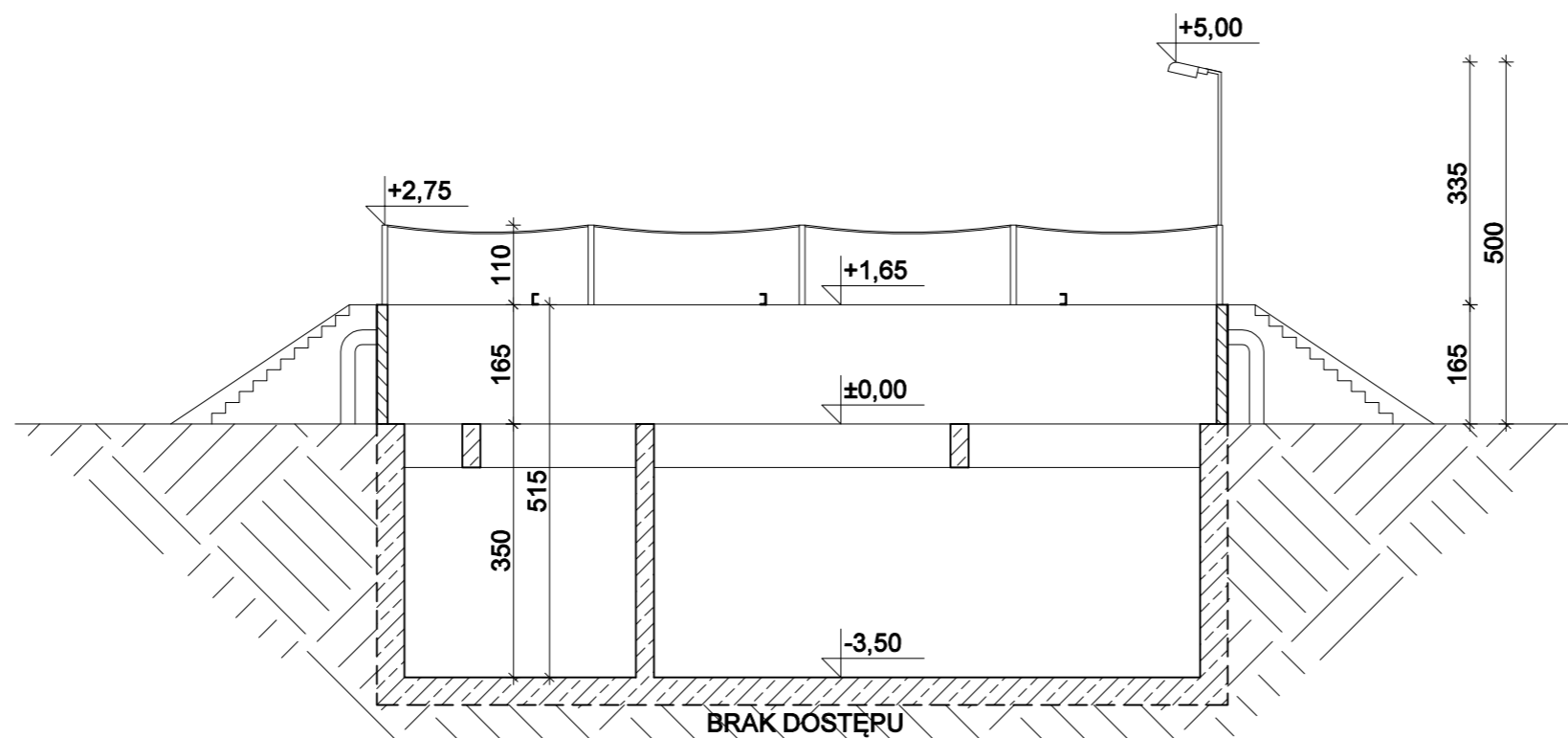

<p>RW PROJEKT SP. Z O.O. 40-562 Katowice ul. Kredytowa 8/2 www.rwprojekt.com e-mail:biuro@rwprojekt.com</p>	
<p>INWESTOR: WĘGŁOKOKS KRAJ Spółka Akcyjna (uprzednio WĘGŁOKOKS KRAJ Sp. z o.o.) ul. Generała Jerzego Ziętka, 41-940 Piekary Śląskie</p>	
<p>LOKALIZACJA: ul. gen. Jerzego Ziętka, 41-940 Piekary Śląskie j.e 247101_1; o.e. nr 0002; nazwa o.e. Piekary Wielkie; AR_9-2; dz. nr 2284/81 AR_9-4; dz. nr 2872/81; 2591/81; AR_9-5; dz. nr 2875/84; 1313/85; 88; 89; 728/90; 285/91; 284/90; 729/92; 730/92; 288/92; 93; AR_9-7; dz. nr 2879/95</p>	
<p>TEMAT: Projekt rozbiórki obiektów budowlanych z przynależną infrastrukturą: 1. Place składowe urobku 2d/5; 2. Osadnik Imhoffa 4/1; 3. Osadniki sedimentacyjne 4/2; 4. Zbiornik p.poż. przy budynku hydroforni 7;</p>	
<p>RYSUNEK: Zbiornik p.poż. przy budynku hydroforni 7 - rzut poziomy, przekrój A-A</p>	
<p>PROJEKTANT: INŻ. NR UPR. SLK/3234/POOK/10 TOMASZ BOBER</p>	
<p>SPRAWDZAJĄCY: MGR INŻ. NR UPR. ZAP/0143/POOK/09 HUBERT ROMANOWSKI</p>	
<p>OPRACOWAŁ: MGR INŻ. TOMASZ MACIEJOWSKI</p>	
SKALA:	DATA:
1:100	12.2022
NR RYS. I-3-01	

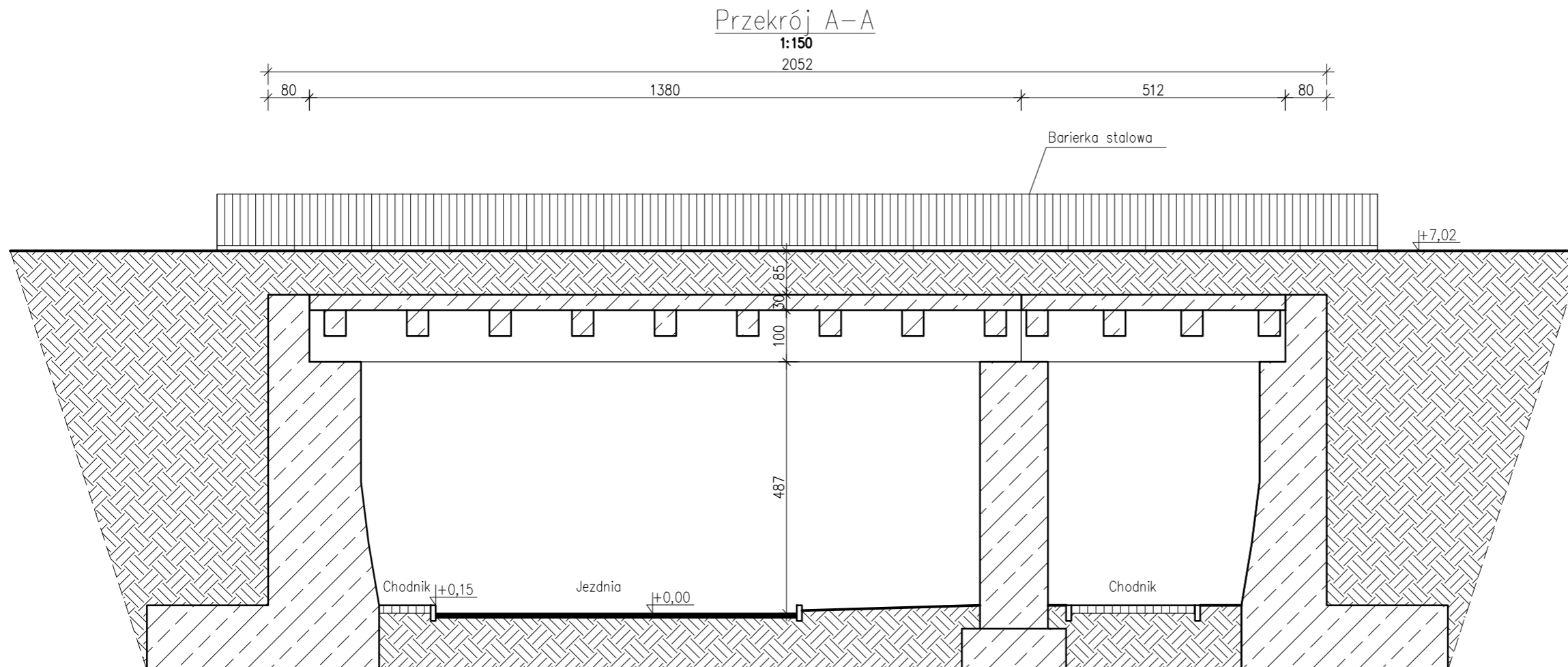

RW PROJEKT
RW PROJEKT SP. Z O.O.
 UL. KREDYTOWA 8/2
 40-562 KATOWICE
 NIP 6342993740
 KRS 0000892377

RW PROJEKT SP. Z O.O.
 40-562 Katowice ul. Kredytowa 8/2
 www.rwprojekt.com e-mail: biuro@rwprojekt.com

INWESTOR:

WĘGŁOKOKS KRAJ Spółka Akcyjna
 ul. Gen. Jerzego Ziętka 13, 41-940 Piekary Śląskie

LOKALIZACJA:

ul. Prymasa Stefana Wyszyńskiego, Piekary Śląskie, j.e 247101_1; o.e. nr 0002; nazwa o.e. Piekary Wielkie; dz. nr 1547/174, 1548/174, 380/214, 1549/8, 1196/13, 1540/13, 950/8

TEMAT:

PROJEKT ROZBIÓRKI INFRASTRUKTURY KOLEJOWEJ WRAZ Z OBIEKTAMI INŻYNIERYJNYMI: 4. WIADUKT KOLEJOWY - PRZEJAZD

RYSUNEK:

WIADUKT KOLEJOWY - PRZEJAZD - PRZEKRÓJ A-A

PROJEKTANT:

INŻ. NR UP. SLK/3234/POOK/10
TOMASZ BOBER

SPRAWDZAJĄCY:

MGR INŻ. NR UP. ZAP/0143/POOK/09
HUBERT ROMANOWSKI

OPRACOWAŁ:

MGR INŻ.
TOMASZ MACIEJOWSKI

SKALA: **1:100**

DATA: **12.2022**

NR RYS.

I-04

RZUT PIWNICY/PARTERU

1:100

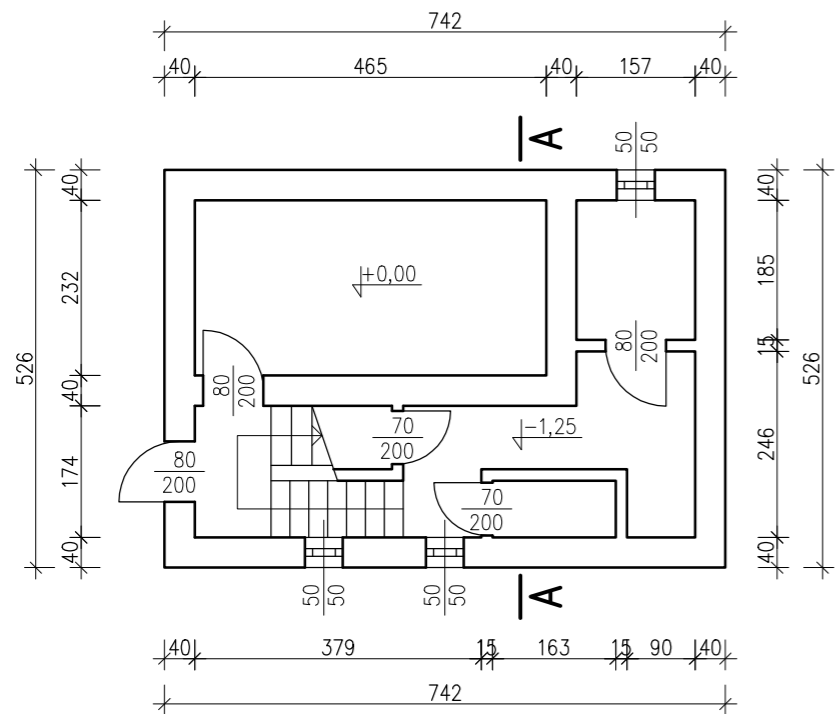

RZUT PARTERU/PÓŁPIĘTRA

1:100

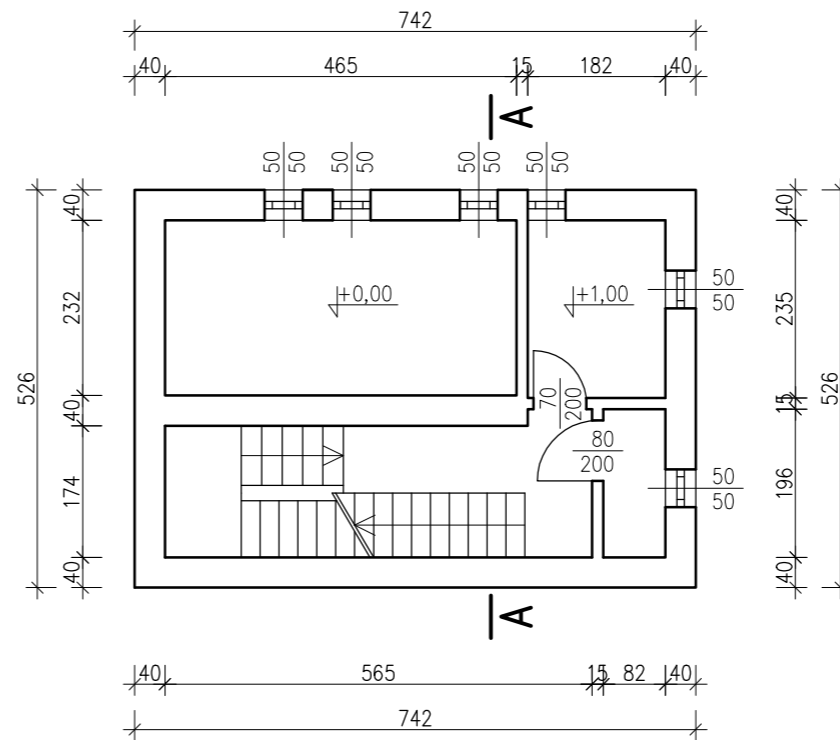

RZUT PIĘTRA

1:100

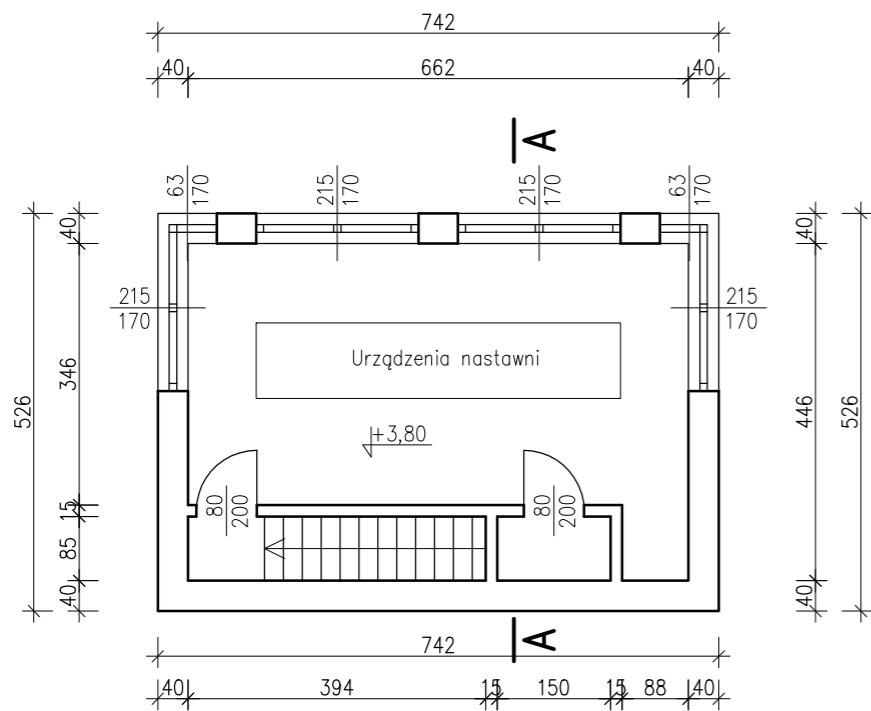

PRZEKRÓJ A-A

1:100

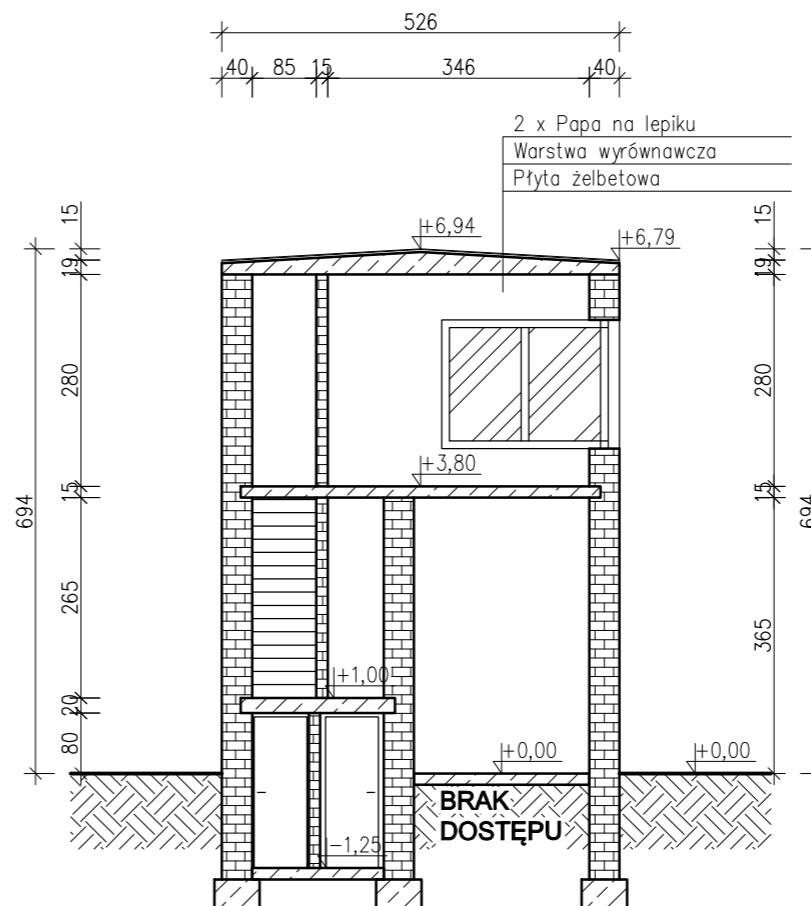

RW PROJEKT
RW PROJEKT SP. Z O.O.
 UL. KREDYTOWA 8/2
 40-562 KATOWICE
 NIP 6342993740
 KRS 0000892377

RW PROJEKT SP. Z O.O.
 40-562 Katowice ul. Kredytowa 8/2
 www.rwprojekt.com e-mail:biuro@rwprojekt.com

INWESTOR:

WĘGŁOKOKS KRAJ Spółka Akcyjna
 ul. Gen. Jerzego Ziętka 13, 41-940 Piekary Śląskie

LOKALIZACJA:

ul. Gen. Jerzego Ziętka, 41-940 Piekary Śląskie,
 j.e 247101_1; o.e. nr 0002;
 nazwa o.e. Piekary Wielkie;
 AR_6-9; dz. nr 863/69, 517/97, 865/66, 867/ 53,
 63_64; AR_9-2; 2284/81; AR_9-4; 2528/81,
 2864/81; AR_9-7; 2879/95,

TEMAT:

PROJEKT ROZBIÓRKI BUDYNKÓW WRAZ Z PRZYNALEŻNĄ INFRASTRUKTURĄ:
 1. BUDYNEK STACJI DIAGNOSTYKI SAMOCHODOWEJ WRAZ Z BUDYNKIEM GOSPODARCZYM ORAZ GARAŻAMI,
 2. BUDYNEK HYDROFORNI II,
 3. BUDYNEK PORTIERNI I WĄGI SAMOCHODOWEJ,
 4. BUDYNEK WĄGI SAMOCHODOWEJ,
 5. BUDYNEK NASTAWNI "JU",
 6. BUDYNEK NASTAWNI "JU1",
 7. BUDYNEK NASTAWNI PRZEKAŹNIKOWEJ,

RYSUNEK:

BUDYNEK NASTAWNI "JU" - RZUTY OBIEKTU ORAZ PRZEKRÓJ A-A

PROJEKTANT:

INŻ. NR UPR. SLK/3234/POOK/10
TOMASZ BOBER

SPRAWDZAJĄCY:

MGR INŻ. NR UPR. ZAP/0143/POOK/09
HUBERT ROMANOWSKI

OPRACOWAŁ:

MGR INŻ.
TOMASZ MACIEJOWSKI

SKALA:

1:100

DATA:

12.2022

NR RYS.

I-05

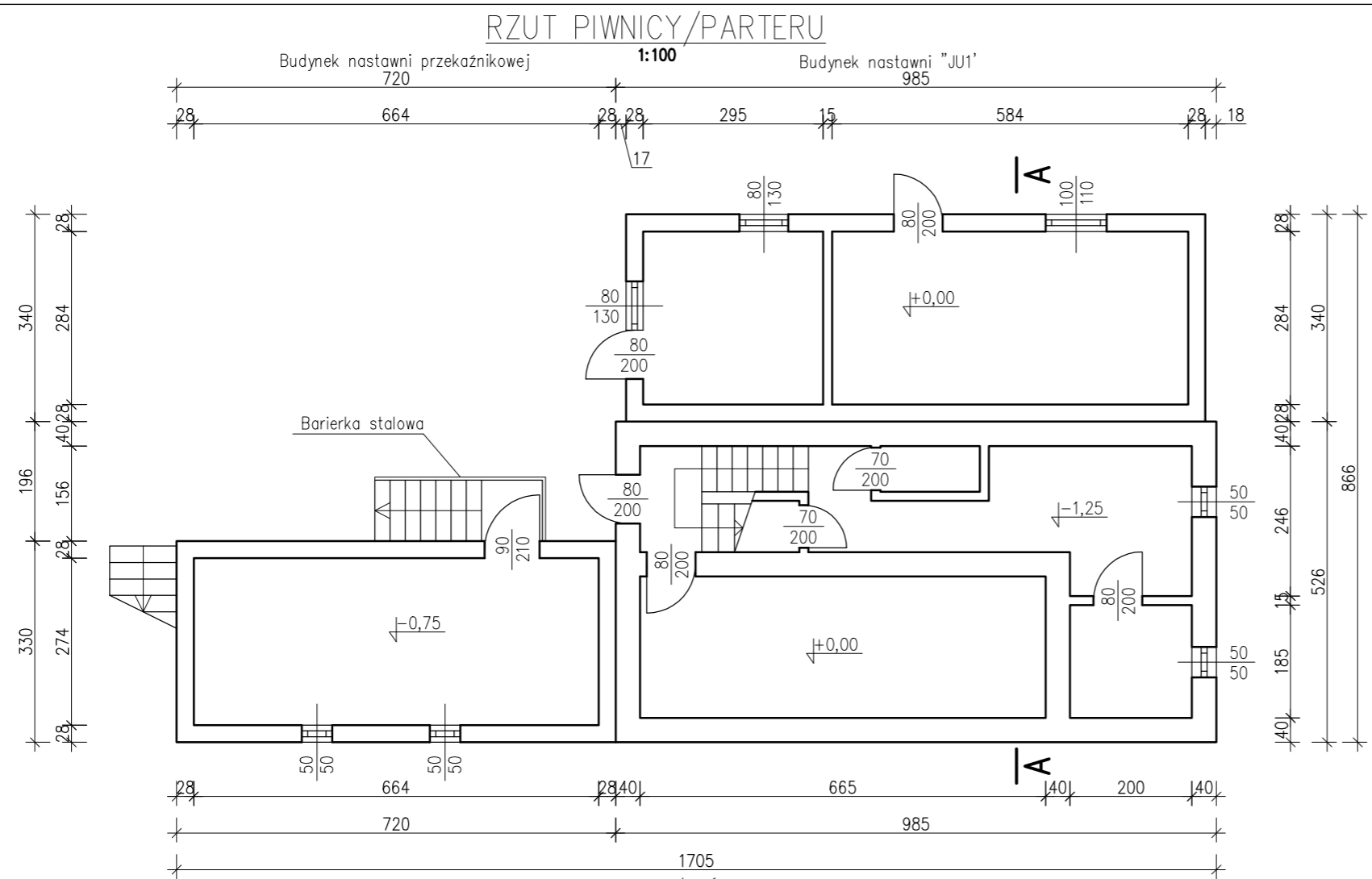

RW PROJEKT SP. Z O.O.
40-562 Katowice ul. Kredytowa 8/2
www.rwprojekt.com e-mail: biuro@rwprojekt.com

INWESTOR:
WĘGŁOKOKS KRAJ Spółka Akcyjna
ul. Gen. Jerzego Ziętka 13, 41-940 Piekary Śląskie

LOKALIZACJA:
ul. Gen. Jerzego Ziętka, 41-940 Piekary Śląskie,
j.e 247101_1; o.e. nr 0002;
nazwa o.e. Piekary Wielkie;
AR_6-9; dz. nr 863/69, 517/97, 865/66, 867/ 53,
63_64; AR_9-2; 2284/81; AR_9-4; 2528/81,
2864/81; AR_9-7; 2879/95,

TEMAT:
PROJEKT ROZBIÓRKI BUDYNKÓW WRAZ
Z PRZYNALEŻNĄ INFRASTRUKTURĄ:
1. BUDYNEK STACJI DIAGNOSTYKI
SAMOCHODOWEJ WRAZ Z BUDYNKIEM
GOSPODARCZYM ORAZ GARAŻAMI,
2. BUDYNEK HYDROFORNI II,
3. BUDYNEK PORTIERNI I WĄGI
SAMOCHODOWEJ,
4. BUDYNEK WĄGI SAMOCHODOWEJ,
5. BUDYNEK NASTAWNI "JU",
6. BUDYNEK NASTAWNI "JU1",
7. BUDYNEK NASTAWNI
PRZEKAŹNIKOWEJ,

RYSUNEK:
**BUDYNEK NASTAWNI "JU1" ORAZ BUDYNEK
NASTAWNI PRZEKAŹNIKOWNI - RZUTY
OBIEKTÓW**

PROJEKTANT:
INŻ. NR UPR. SLK/3234/POOK/10
TOMASZ BOBER

SPRAWDZAJĄCY:
MGR INŻ. NR UPR. ZAP/0143/POOK/09
HUBERT ROMANOWSKI

OPRACOWAŁ:
MGR INŻ.
TOMASZ MACIEJOWSKI

SKALA: 1:100 **DATA:** 12.2022

NR RYS. I-06

RZUT PIĘTRA

1:100

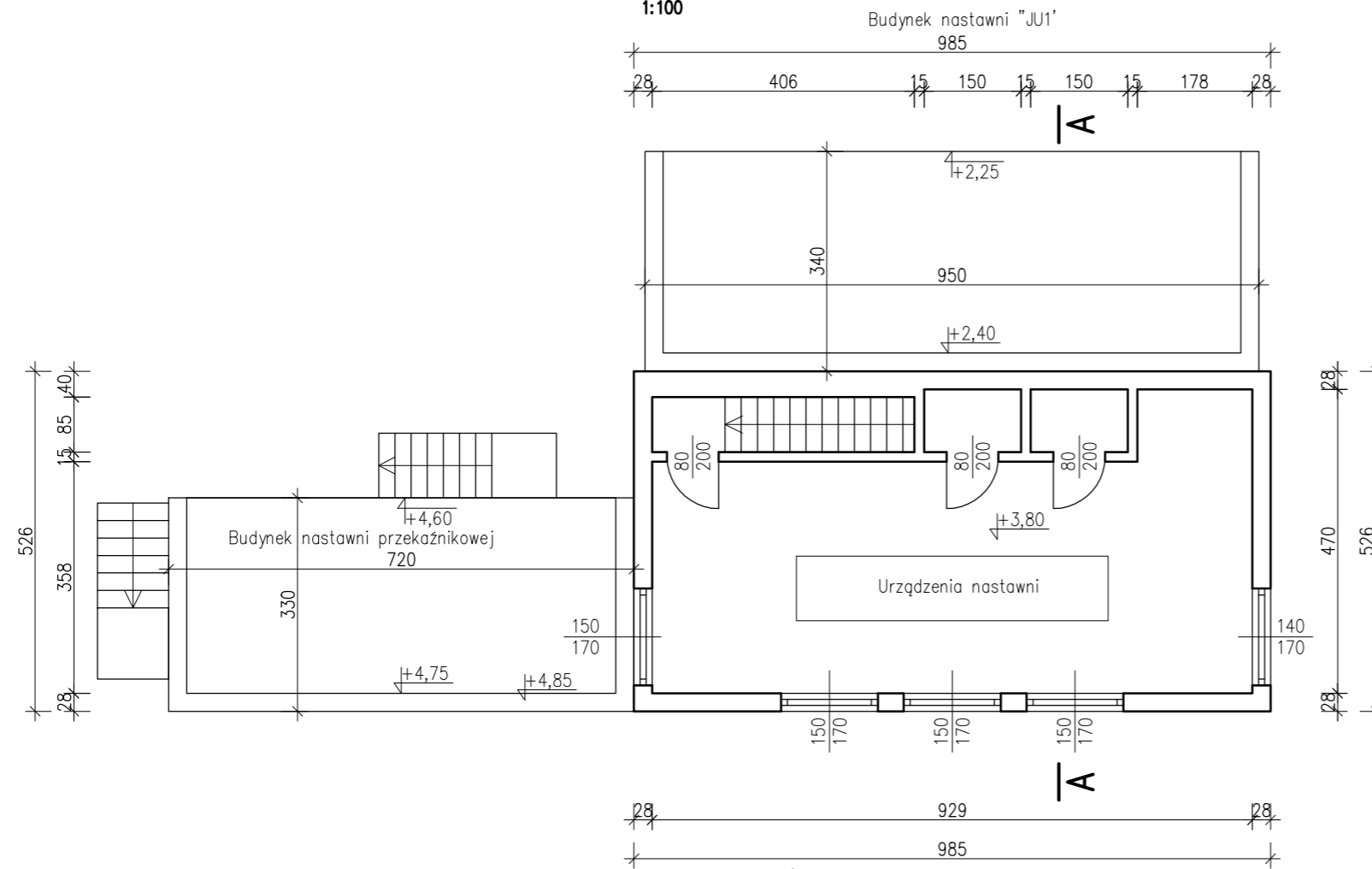

PRZEKRÓJ A-A

1:100

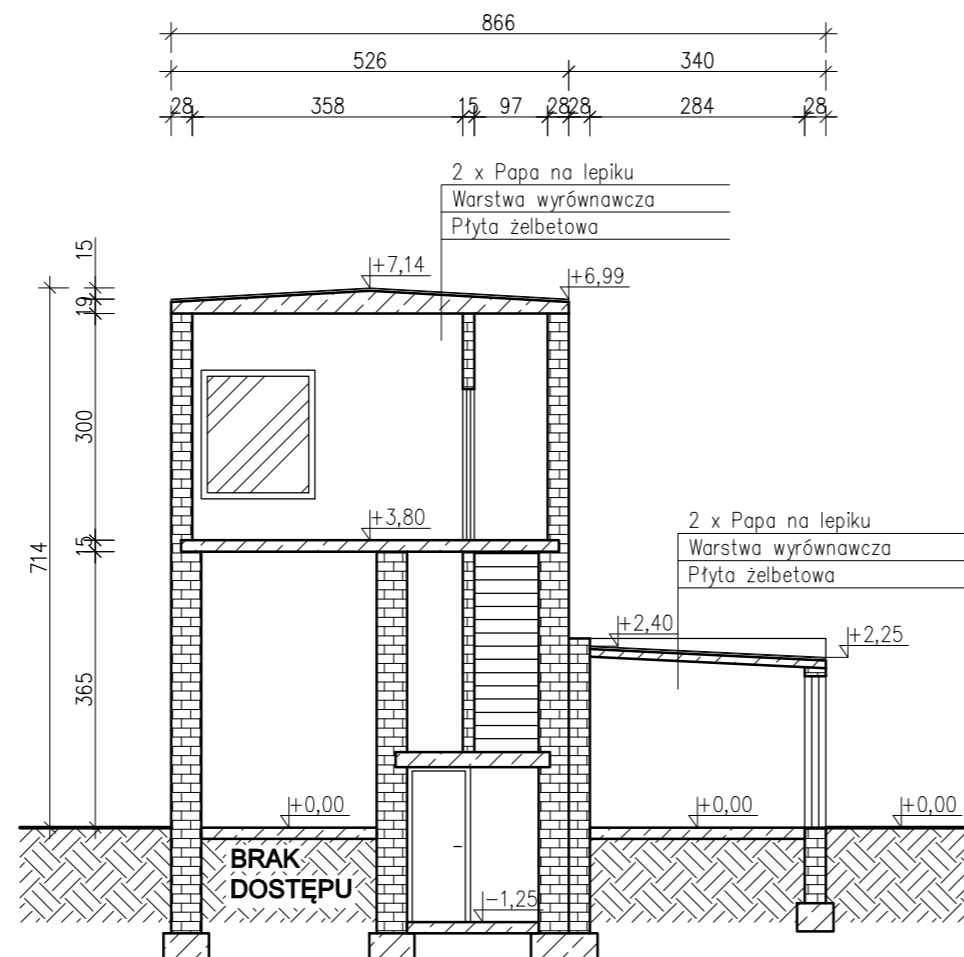

RW PROJEKT SP. Z O.O.
 UL. KREDYTOWA 8/2
 40-562 KATOWICE
 NIP 6342993740
 KRS 0000892377

RW PROJEKT SP. Z O.O.
 40-562 Katowice ul. Kredytowa 8/2
 www.rwprojekt.com e-mail:biuro@rwprojekt.com

INWESTOR:

WĘGŁOKOKS KRAJ Spółka Akcyjna
 ul. Gen. Jerzego Ziętka 13, 41-940 Piekary Śląskie

LOKALIZACJA:

ul. Gen. Jerzego Ziętka, 41-940 Piekary Śląskie,
 j.e 247101_1; o.e. nr 0002;
 nazwa o.e. Piekary Wielkie;
 AR_6-9; dz. nr 863/69, 517/97, 865/66, 867/ 53,
 63_64; AR_9-2; 2284/81; AR_9-4; 2528/81,
 2864/81; AR_9-7; 2879/95,

TEMAT:

PROJEKT ROZBIÓRKI BUDYNKÓW WRAZ Z PRZYNALEŻNĄ INFRASTRUKTURĄ:
 1. BUDYNEK STACJI DIAGNOSTYKI SAMOCHODOWEJ WRAZ Z BUDYNKIEM GOSPODARCZYM ORAZ GARAŻAMI,
 2. BUDYNEK HYDROFORNI II,
 3. BUDYNEK PORTIERNI I WĄGI SAMOCHODOWEJ,
 4. BUDYNEK WĄGI SAMOCHODOWEJ,
 5. BUDYNEK NASTAWNI "JU",
 6. BUDYNEK NASTAWNI "JU1",
 7. BUDYNEK NASTAWNI PRZEKAŹNIKOWEJ,

RYSUNEK:

BUDYNEK NASTAWNI "JU1" ORAZ BUDYNEK NASTAWNI PRZEKAŹNIKOWNI - RZUT OBIEKTU ORAZ PRZEKRÓJ A-A

PROJEKTANT:

INŻ. NR UPR. SLK/3234/POOK/10
TOMASZ BOBER

SPRAWDZAJĄCY:

MGR INŻ. NR UPR. ZAP/0143/POOK/09
HUBERT ROMANOWSKI

OPRACOWAŁ:

MGR INŻ.
TOMASZ MACIEJOWSKI

SKALA:

1:100

DATA:

12.2022

NR RYS.

I-07

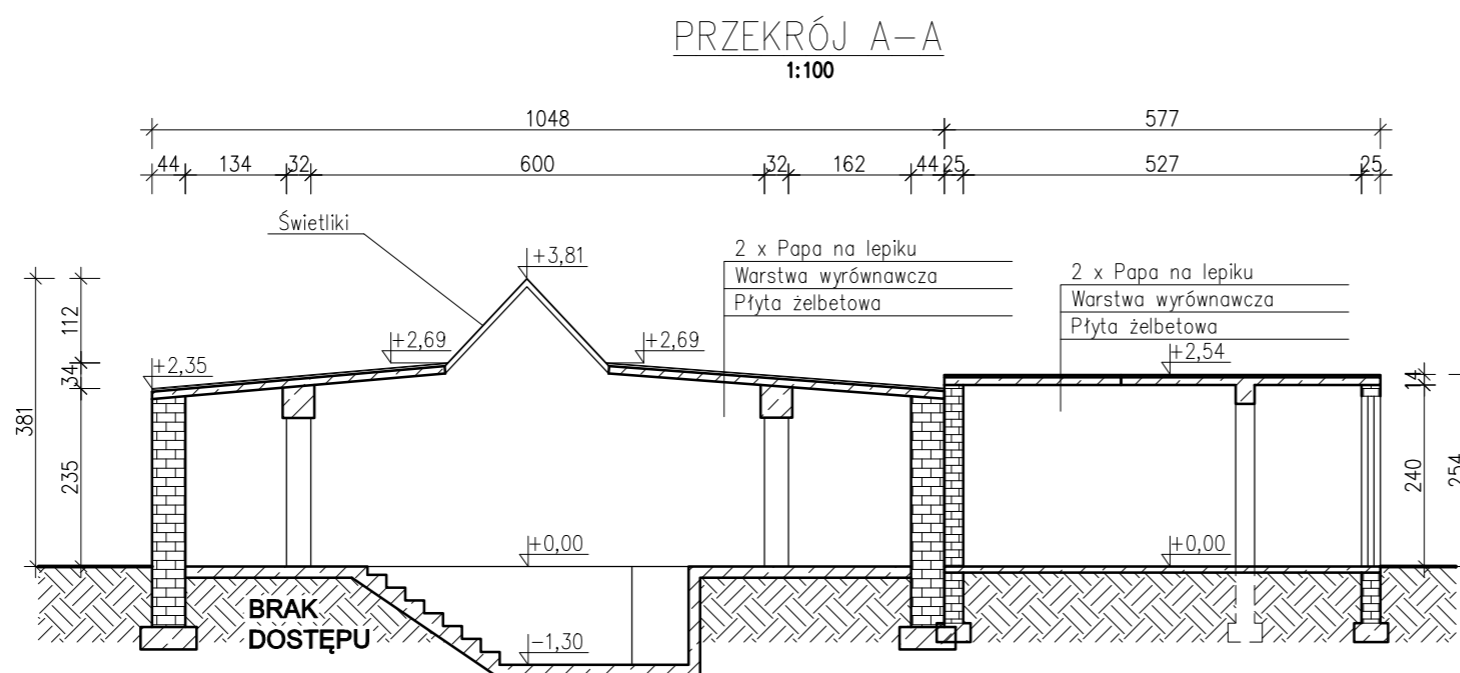
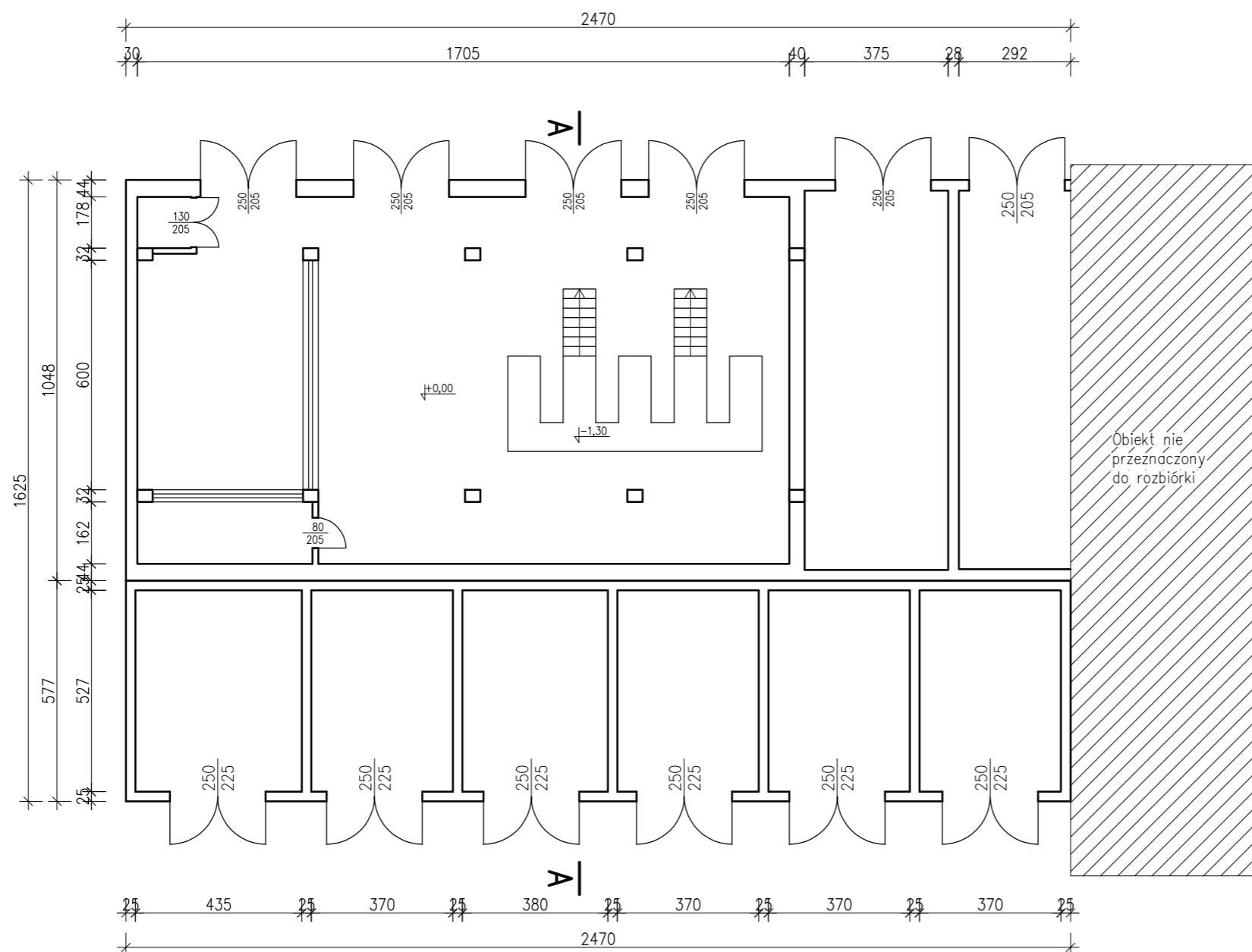

RW PROJEKT
RW PROJEKT SP. Z O.O.
 UL. KREDYTOWA 8/2
 40-562 KATOWICE
 NIP 6342993740
 KRS 0000892377

RW PROJEKT SP. Z O.O.
 40-562 Katowice ul. Kredytowa 8/2
 www.rwprojekt.com e-mail: biuro@rwprojekt.com

INWESTOR:

WĘGŁOKOKS KRAJ Spółka Akcyjna
 ul. Gen. Jerzego Ziętka 13, 41-940 Piekary Śląskie

LOKALIZACJA:

ul. Gen. Jerzego Ziętka, 41-940 Piekary Śląskie,
 j.e 247101_1; o.e. nr 0002;
 nazwa o.e. Piekary Wielkie;
 AR_6-9; dz. nr 863/69, 517/97, 865/66, 867/ 53,
 63_64; AR_9-2; 2284/81; AR_9-4; 2528/81,
 2864/81; AR_9-7; 2879/95,

TEMAT:

PROJEKT ROZBIÓRKI BUDYNKÓW WRAZ Z PRZYNALEŻNĄ INFRASTRUKTURĄ:
 1. BUDYNEK STACJI DIAGNOSTYKI SAMOCHODOWEJ WRAZ Z BUDYNKIEM GOSPODARCZYM ORAZ GARAŻAMI,
 2. BUDYNEK HYDROFORNI II,
 3. BUDYNEK PORTIERNI I WĄGI SAMOCHODOWEJ,
 4. BUDYNEK WĄGI SAMOCHODOWEJ,
 5. BUDYNEK NASTAWNI "JU",
 6. BUDYNEK NASTAWNI "JU1",
 7. BUDYNEK NASTAWNI PRZEKAŹNIKOWEJ,

RYSUNEK:

BUDYNEK STACJI DIAGNOSTYKI SAMOCHODOWEJ WRAZ Z BUDYNKIEM GOSPODARCZYM - RZUT OBIEKTU ORAZ PRZEKRÓJ A-A

PROJEKTANT:

INŻ. NR UPR. SLK/3234/POOK/10
TOMASZ BOBER

SPRAWDZAJĄCY:

MGR INŻ. NR UPR. ZAP/0143/POOK/09
HUBERT ROMANOWSKI

OPRACOWAŁ:

MGR INŻ.
TOMASZ MACIEJOWSKI

SKALA: 1:100

DATA: 12.2022

NR RYS.

I-01

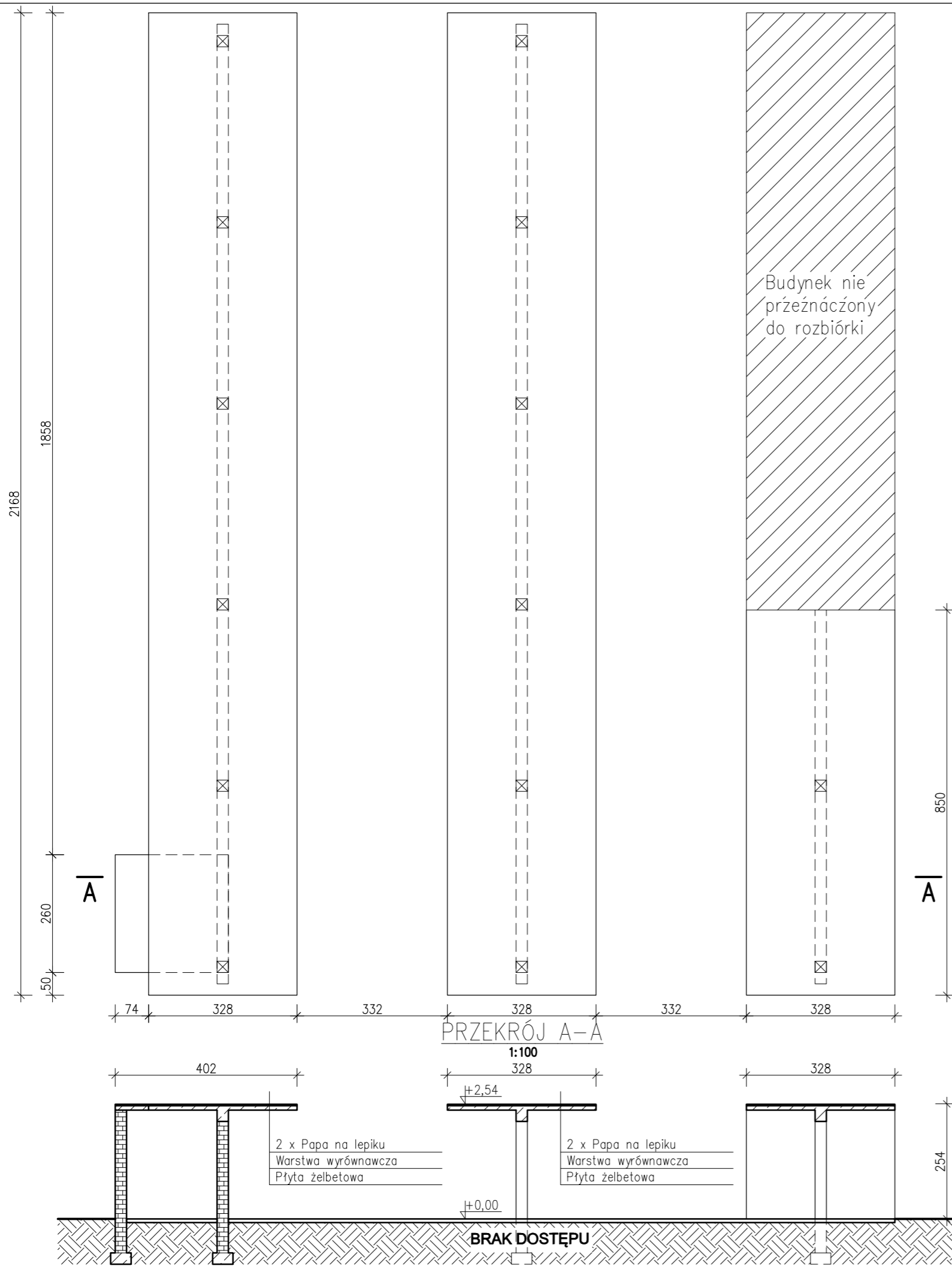

RW PROJEKT

RW PROJEKT SP. Z O.O.
 UL. KREDYTOWA 8/2
 40-562 KATOWICE
 NIP 6342993740
 KRS 0000892377

RW PROJEKT SP. Z O.O.
 40-562 Katowice ul. Kredytowa 8/2
 www.rwprojekt.com e-mail:biuro@rwprojekt.com

INWESTOR:
WĘGLOKOKS KRAJ Spółka Akcyjna
 ul. Gen. Jerzego Ziętka 13, 41-940 Piekary Śląskie

LOKALIZACJA:
 ul. Gen. Jerzego Ziętka, 41-940 Piekary Śląskie,
 j.e 247101_1; o.e. nr 0002;
 nazwa o.e. Piekary Wielkie;
 AR_6-9: dz. nr 52, 57, 58, 59, 60, 63, 64,
 517797, 863/69, 865/66, 867/53; AR_9-2: dz. nr
 2284/81, 2291/209; AR_9-4: dz. nr 2590/81,
 2591/81, 2596/81, 2603/81, 2862/81, 2864/81;
 AR_9-5: dz. nr 1311/224, 2227/84, 2228/84,

TEMAT:
**PROJEKT ROZBIÓRKI PLACÓW,
 PARKINGÓW ORAZ DRÓG:**
 1. NAWIERZCHNIA DOJAZD. DO STACJI
 WYŁADUNKU, ZAŁADUNKU WĘGLA,
 2. DROGA DOJAZDOWA DO BUDYNKU
 DROBNEJ SPRZEDAŻY,
 3. DROGA DOJAZDOWA I
 PRZECIWPOŻAROWA,
 4. PLAC SKŁADOWY O NAWIERZCHNI Z
 ŻUŻŁA,
 5. DROGA Z PŁYT ŻELBETOWYCH NA PLACU
 DRZEWNYM,
 6. DROGI - PLAC DRZEWA,
 7. PLAC PRZED GARAŻEM NA TERENIE
 KOPALNI,
 8. PLAC PRZED GARAŻAMI KOPALNIANYMI
 WRAZ Z WIATĄ ROWEROWĄ,
 9. PARKING SAMOCHODOWY PRZED
 BRAMĄ GŁÓWNA,
 10. PARKING NR 2 USYTUOWANY PRZED
 BASENEM,
 11. PARKING NR 3 USYTUOWANY ZA
 BASENEM,
 12. DROGA DWUWARSTWOWA Z ŻUŻŁA,
 13. PLAC PRZED BUDYNKIEM WARSZTATU,

RYSUNEK:
**WIATA ROWEROWA - RZUT ORAZ
 PRZEKRÓJ A-A**

PROJEKTANT:
 INŻ. NR UPR. SLK/3234/POOK/10
TOMASZ BOBER

SPRAWDZAJĄCY:
 MGR INŻ. NR UPR. ZAP/0143/POOK/09
HUBERT ROMANOWSKI

OPRACOWAŁ:
 MGR INŻ.
TOMASZ MACIEJOWSKI

SKALA: **1:100** DATA: **01.2023**

NR RYS. **I-01**

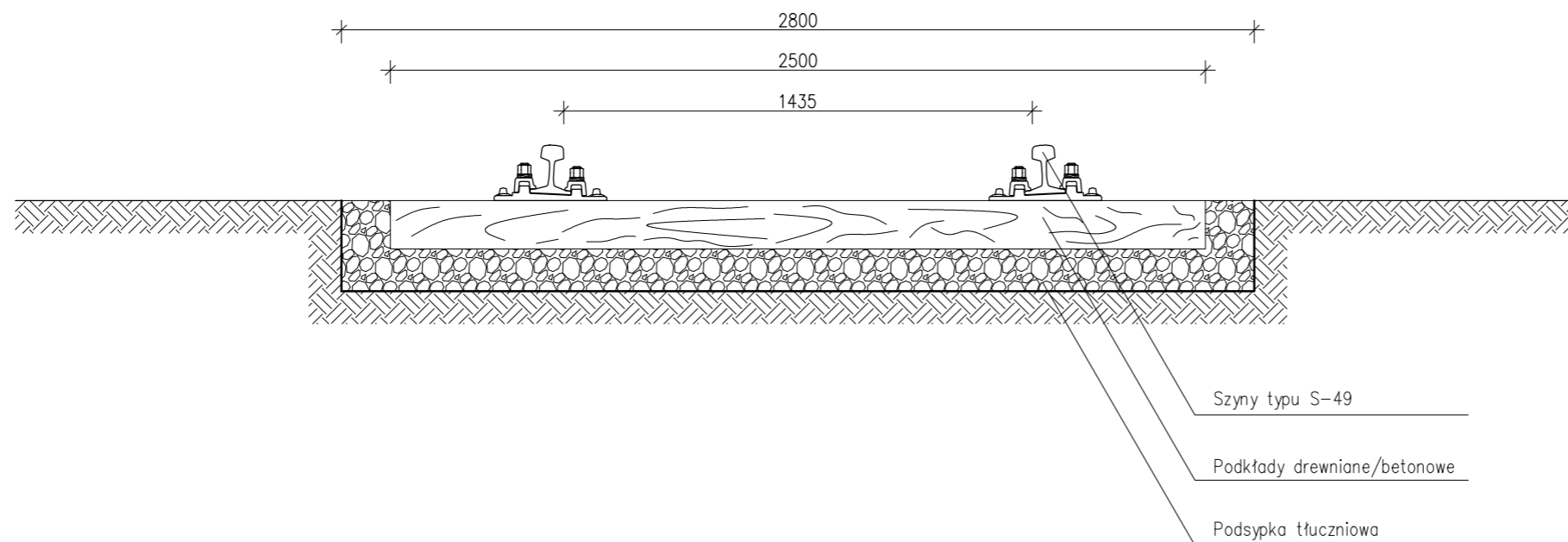

RW PROJEKT
RW PROJEKT SP. Z O.O.
 UL. KREDYTOWA 8/2
 40-562 KATOWICE
 NIP 6342993740
 KRS 0000892377

RW PROJEKT SP. Z O.O.
 40-562 Katowice ul. Kredytowa 8/2
 www.rwprojekt.com e-mail: biuro@rwprojekt.com

INWESTOR:

WĘGŁOKOKS KRAJ Spółka Akcyjna
 ul. Gen. Jerzego Ziętka 13, 41-940 Piekary Śląskie

LOKALIZACJA:

ul. Gen. Jerzego Ziętka, 41-940 Piekary Śląskie,
 ul. Prymasa Stefana Wyszyńskiego, ul.
 Graniczna; j.e 247101_1; o.e. nr 0002;
 nazwa o.e. Piekary Wielkie; dz. nr 1481/37,
 333/41, 330/43, 855/49, 858/88, 863/69, 517/97,
 865/66, 867/53, 59, 58, 57, 60, 63, 64,
 1311/224, 2228/84, 2227/84, 2875/84, 2613/86,
 2608/86, 88, 728/90, 729/92, 730/92, 2879/95,
 1031/99

TEMAT:

**PROJEKT ROZBIÓRKI BOCZNICY
 KOLEJOWEJ WRAZ Z INFRASTRUKTURĄ:
 1. BOCZNICA KOLEJOWA, 2. TOR
 KOLEJOWY NORMALNY, 3. TOR NR 321,
 ROZJAZD 201, 202**

RYSUNEK:

**PRZEKRÓJ NORMALNY TORU
 KOLEJOWEGO**

PROJEKTANT:

INŻ. NR UPR. SLK/3234/POOK/10
TOMASZ BOBER

SPRAWDZAJĄCY:

MGR INŻ. NR UPR. ZAP/0143/POOK/09
HUBERT ROMANOWSKI

OPRACOWAŁ:

MGR INŻ.
TOMASZ MACIEJOWSKI

SKALA:

1:20

DATA:

12.2022

NR RYS.

I-01

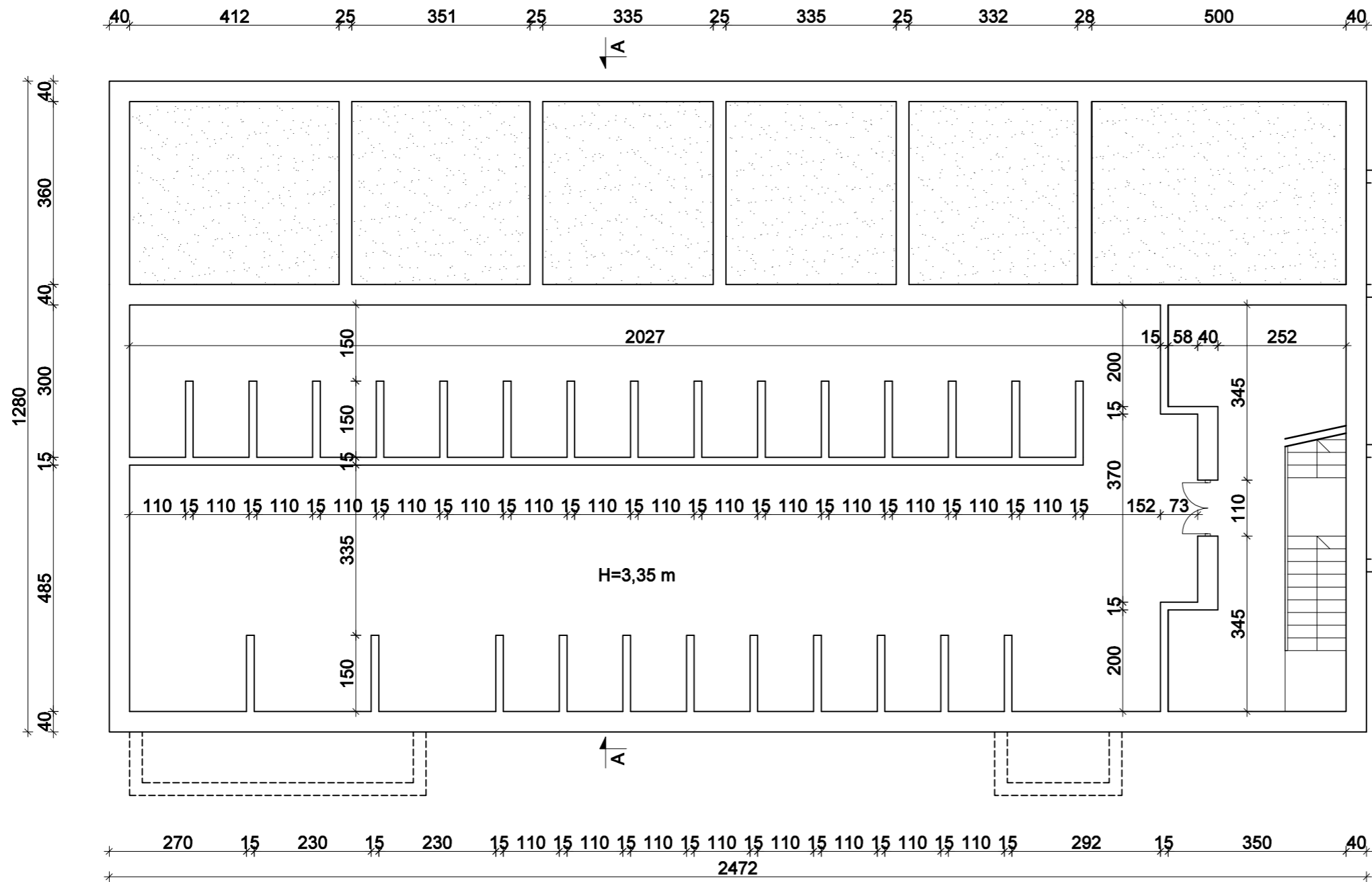

RW PROJEKT
RW PROJEKT SP. Z O.O.
 UL. KREDYTOWA 8/2
 40-562 KATOWICE
 NIP 6342993740
 KRS 0000892377

RW PROJEKT SP. Z O.O.
 40-562 Katowice ul. Kredytowa 8/2
 www.rwprojekt.com e-mail:biuro@rwprojekt.com

INWESTOR:

WĘGŁOKOKS KRAJ Spółka Akcyjna
 ul. Gen. Jerzego Ziętka 13, 41-940 Piekary Śląskie

LOKALIZACJA:

ul. Gen. Jerzego Ziętka, 41-940 Piekary Śląskie,
 j.e 247101_1; o.e. nr 0002;
 nazwa o.e. Piekary Wielkie;
 AR_9-2: dz. nr 2284/81; AR_9-4: dz. nr 2862/81,
 2590/81, 2591/81, 2873/81, 2599/81, 2659/81,
 2660/81, 2601/81; AR_9-5: dz. nr 2874/84, 88,
 728/90, 729/92, 730/92; AR_9-7: dz. nr 2879/95,
 2878/95;

TEMAT:

**PROJEKT ROZBIÓRKI OBIEKTÓW
 BUDOWLANYCH:**
 1. BUDYNEK ROZDZIELNI 6KV J2 1F/1;
 2. SIĘĆ ROZDZIELCZA ŚREDNIEGO
 NAPIĘCIA;
 3. MAGISTRALNE SIECI
 TELEKOMUNIKACYJNE NA POWIERZCHNI
 6/1
 -ROZDZIELNIE TELETECHNICZNE
 WOLNOSTOJĄCE 6/1-1
 -ROZDZIELNIE TELETECHNICZNE
 W BUDYNKACH 6/1-2
 -STUDZIENKI TELETECHNICZNE W 1-15 6/2
 -KABLE TELETECHNICZNE PROWADZONE
 W ZIEMI 6/1-3

RYSUNEK:

BUDYNEK ROZDZIELNI - RZUT PIWNICY

PROJEKTANT:

INŻ. NR UPR. SLK/3234/POOK/10
TOMASZ BOBER

SPRAWDZAJĄCY:

MGR INŻ. NR UPR. ZAP/0143/POOK/09
HUBERT ROMANOWSKI

OPRACOWAŁ:

MGR INŻ.
TOMASZ MACIEJOWSKI

SKALA: **1:100**

DATA: **11.2022**

NR RYS.

I-01

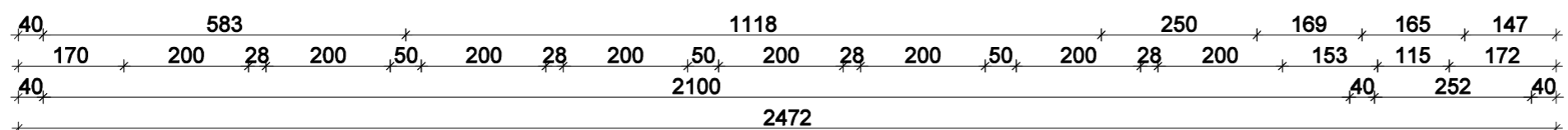
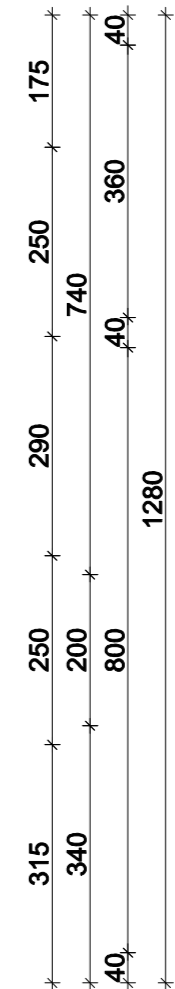
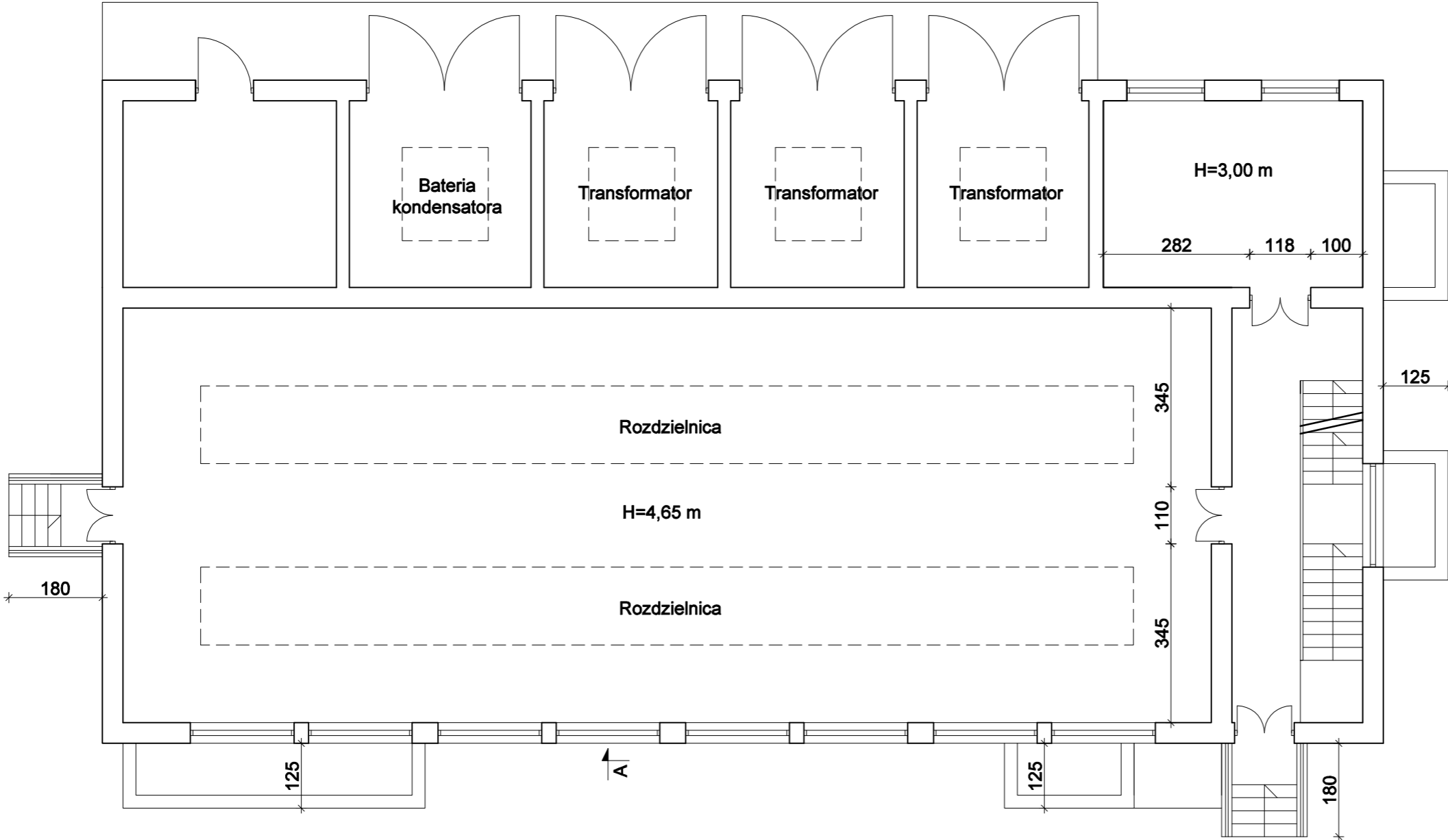
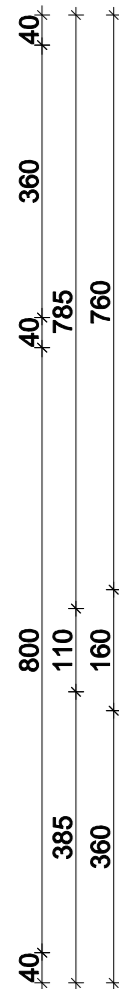
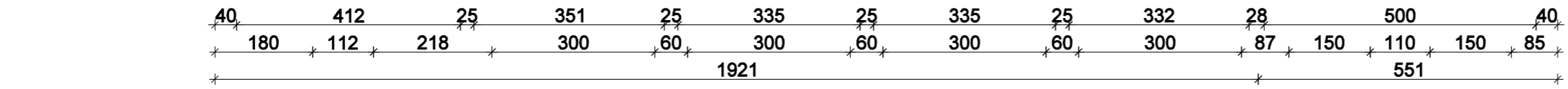

RW PROJEKT SP. Z O.O.
 UL. KREDYTOWA 8/2
 40-562 KATOWICE
 NIP 6342993740
 KRS 0000892377

RW PROJEKT SP. Z O.O.
 40-562 Katowice ul. Kredytowa 8/2
 www.rwprojekt.com e-mail: biuro@rwprojekt.com

INWESTOR:
WĘGŁOKOKS KRAJ Spółka Akcyjna
 ul. Gen. Jerzego Ziętka 13, 41-940 Piekary Śląskie

LOKALIZACJA:
 ul. Gen. Jerzego Ziętka, 41-940 Piekary Śląskie,
 j.e 247101_1; o.e. nr 0002;
 nazwa o.e. Piekary Wielkie;
 AR_9-2: dz. nr 2284/81; AR_9-4: dz. nr 2862/81,
 2590/81, 2591/81, 2873/81, 2599/81, 2659/81,
 2660/81, 2601/81; AR_9-5: dz. nr 2874/84, 88,
 728/90, 729/92, 730/92; AR_9-7: dz. nr 2879/95,
 2878/95;

TEMAT:
**PROJEKT ROZBIÓRKI OBIEKTÓW
 BUDOWLANYCH:**
 1. BUDYNEK ROZDZIELNI 6KV J2 1F/1;
 2. SIEĆ ROZDZIELCZA ŚREDNIEGO
 NAPIĘCIA;
 3. MAGISTRALNE SIECI
 TELEKOMUNIKACYJNE NA POWIERZCHNI
 6/1
 -ROZDZIELNIE TELETECHNICZNE
 WOLNOSTOJĄCE 6/1-1
 -ROZDZIELNIE TELETECHNICZNE
 W BUDYNKACH 6/1-2
 -STUDZIENKI TELETECHNICZNE W 1-15 6/2
 -KABLE TELETECHNICZNE PROWADZONE
 W ZIEMI 6/1-3

RYSUNEK:
BUDYNEK ROZDZIELNI - RZUT PARTERU

PROJEKTANT:
 INŻ. NR UPR. SLK/3234/POOK/10
TOMASZ BOBER

SPRAWDZAJĄCY:
 MGR INŻ. NR UPR. ZAP/0143/POOK/09
HUBERT ROMANOWSKI

OPRACOWAŁ:
 MGR INŻ.
TOMASZ MACIEJOWSKI

SKALA: **1:100** DATA: **11.2022**

NR RYS. **I-02**

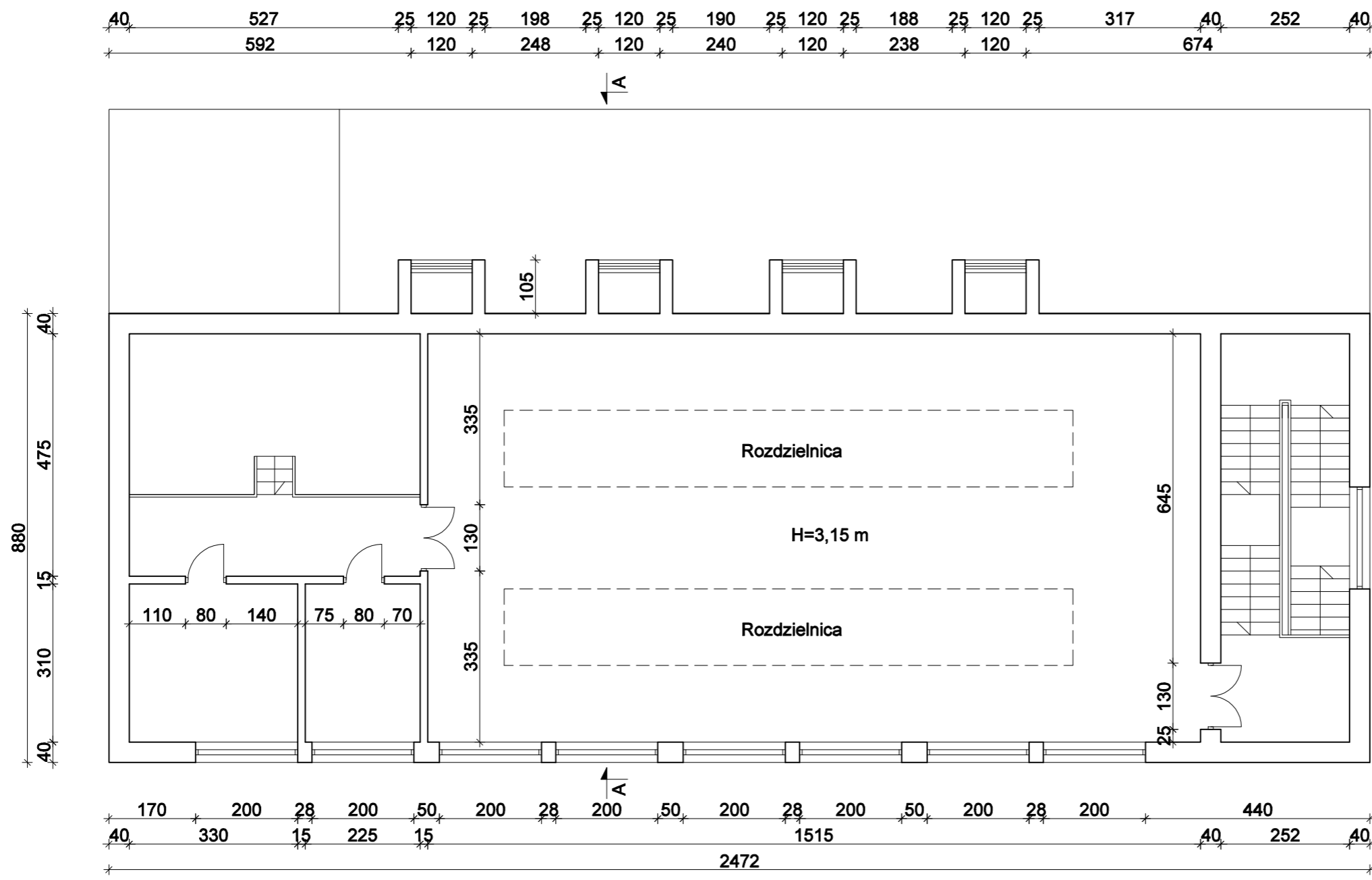

RW PROJEKT SP. Z O.O.
 UL. KREDYTOWA 8/2
 40-562 KATOWICE
 NIP 6342993740
 KRS 0000892377

RW PROJEKT SP. Z O.O.
 40-562 Katowice ul. Kredytowa 8/2
 www.rwprojekt.com e-mail:biuro@rwprojekt.com

INWESTOR:
WĘGŁOKOKS KRAJ Spółka Akcyjna
 ul. Gen. Jerzego Ziętka 13, 41-940 Piekary Śląskie

LOKALIZACJA:
 ul. Gen. Jerzego Ziętka, 41-940 Piekary Śląskie,
 j.e 247101_1; o.e. nr 0002;
 nazwa o.e. Piekary Wielkie;
 AR_9-2: dz. nr 2284/81; AR_9-4: dz. nr 2862/81,
 2590/81, 2591/81, 2873/81, 2599/81, 2659/81,
 2660/81, 2601/81; AR_9-5: dz. nr 2874/84, 88,
 728/90, 729/92, 730/92; AR_9-7: dz. nr 2879/95,
 2878/95;

TEMAT:
**PROJEKT ROZBIÓRKI OBIEKTÓW
 BUDOWLANYCH:**
 1. BUDYNEK ROZDZIELNI 6KV J2 1F/1;
 2. SIEĆ ROZDZIELCZA ŚREDNIEGO
 NAPIĘCIA;
 3. MAGISTRALNE SIECI
 TELEKOMUNIKACYJNE NA POWIERZCHNI
 6/1
 -ROZDZIELNIE TELETECHNICZNE
 WOLNOSTOJĄCE 6/1-1
 -ROZDZIELNIE TELETECHNICZNE
 W BUDYNKACH 6/1-2
 -STUDZIENKI TELETECHNICZNE W 1-15 6/2
 -KABLE TELETECHNICZNE PROWADZONE
 W ZIEMI 6/1-3

RYSUNEK:
BUDYNEK ROZDZIELNI - RZUT PIĘTRA I

PROJEKTANT:
 INŻ. NR UPR. SLK/3234/POOK/10
TOMASZ BOBER

SPRAWDZAJĄCY:
 MGR INŻ. NR UPR. ZAP/0143/POOK/09
HUBERT ROMANOWSKI

OPRACOWAŁ:
 MGR INŻ.
TOMASZ MACIEJOWSKI

SKALA: **1:100** DATA: **11.2022**

NR RYS. **I-03**

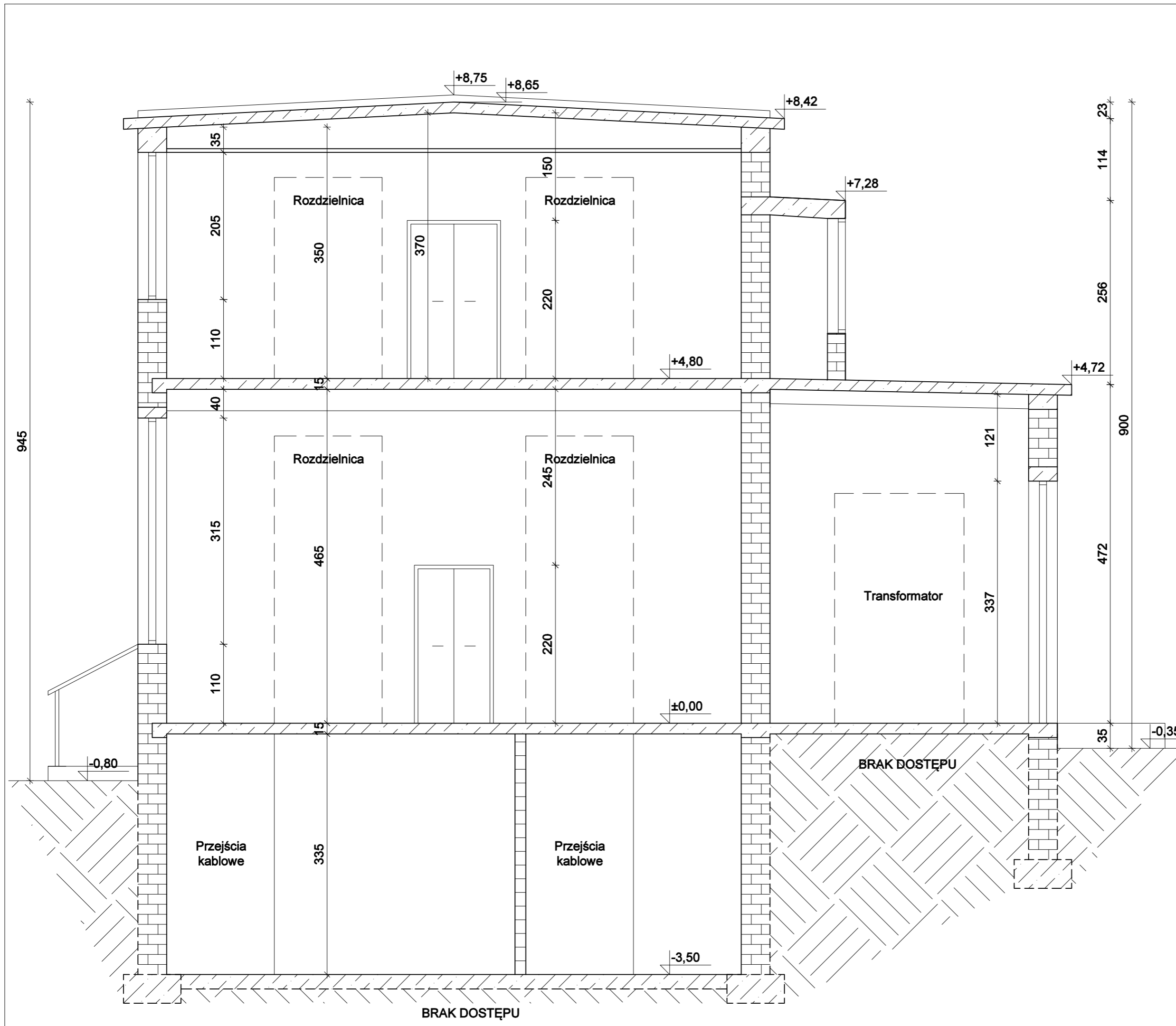

RW PROJEKT
RW PROJEKT SP. Z O.O.
 UL. KREDYTOWA 8/2
 40-562 KATOWICE
 NIP 6342993740
 KRS 0000892377

RW PROJEKT SP. Z O.O.
 40-562 Katowice ul. Kredytowa 8/2
 www.rwprojekt.com e-mail:biuro@rwprojekt.com

INWESTOR:
WĘGŁOKOKS KRAJ Spółka Akcyjna
 ul. Gen. Jerzego Ziętka 13, 41-940 Piekary Śląskie

LOKALIZACJA:
 ul. Gen. Jerzego Ziętka, 41-940 Piekary Śląskie,
 j.e 247101_1; o.e. nr 0002;
 nazwa o.e. Piekary Wielkie;
 AR_9-2: dz. nr 2284/81; AR_9-4: dz. nr 2862/81,
 2590/81, 2591/81, 2873/81, 2599/81, 2659/81,
 2660/81, 2601/81; AR_9-5: dz. nr 2874/84, 88,
 728/90, 729/92, 730/92; AR_9-7: dz. nr 2879/95,
 2878/95;

TEMAT:
**PROJEKT ROZBIÓRKI OBIEKTÓW
 BUDOWLANYCH:**
 1. BUDYNEK ROZDZIELNI 6KV J2 1F/1;
 2. SIEĆ ROZDZIELCZA ŚREDNIEGO
 NAPIĘCIA;
 3. MAGISTRALNE SIECI
 TELEKOMUNIKACYJNE NA POWIERZCHNI
 6/1
 -ROZDZIELNIE TELETECHNICZNE
 WOLNOSTOJĄCE 6/1-1
 -ROZDZIELNIE TELETECHNICZNE
 W BUDYNKACH 6/1-2
 -STUDZIENKI TELETECHNICZNE W 1-15 6/2
 -KABLE TELETECHNICZNE PROWADZONE
 W ZIEMI 6/1-3

RYSUNEK:
BUDYNEK ROZDZIELNI - PRZEKRÓJ A-A

PROJEKTANT:
 INŻ. NR UPR. SLK/3234/POOK/10
TOMASZ BOBER

SPRAWDZAJĄCY:
 MGR INŻ. NR UPR. ZAP/0143/POOK/09
HUBERT ROMANOWSKI

OPRACOWAŁ:
 MGR INŻ.
TOMASZ MACIEJOWSKI

SKALA: **1:50** DATA: **11.2022**

NR RYS. **I-04**

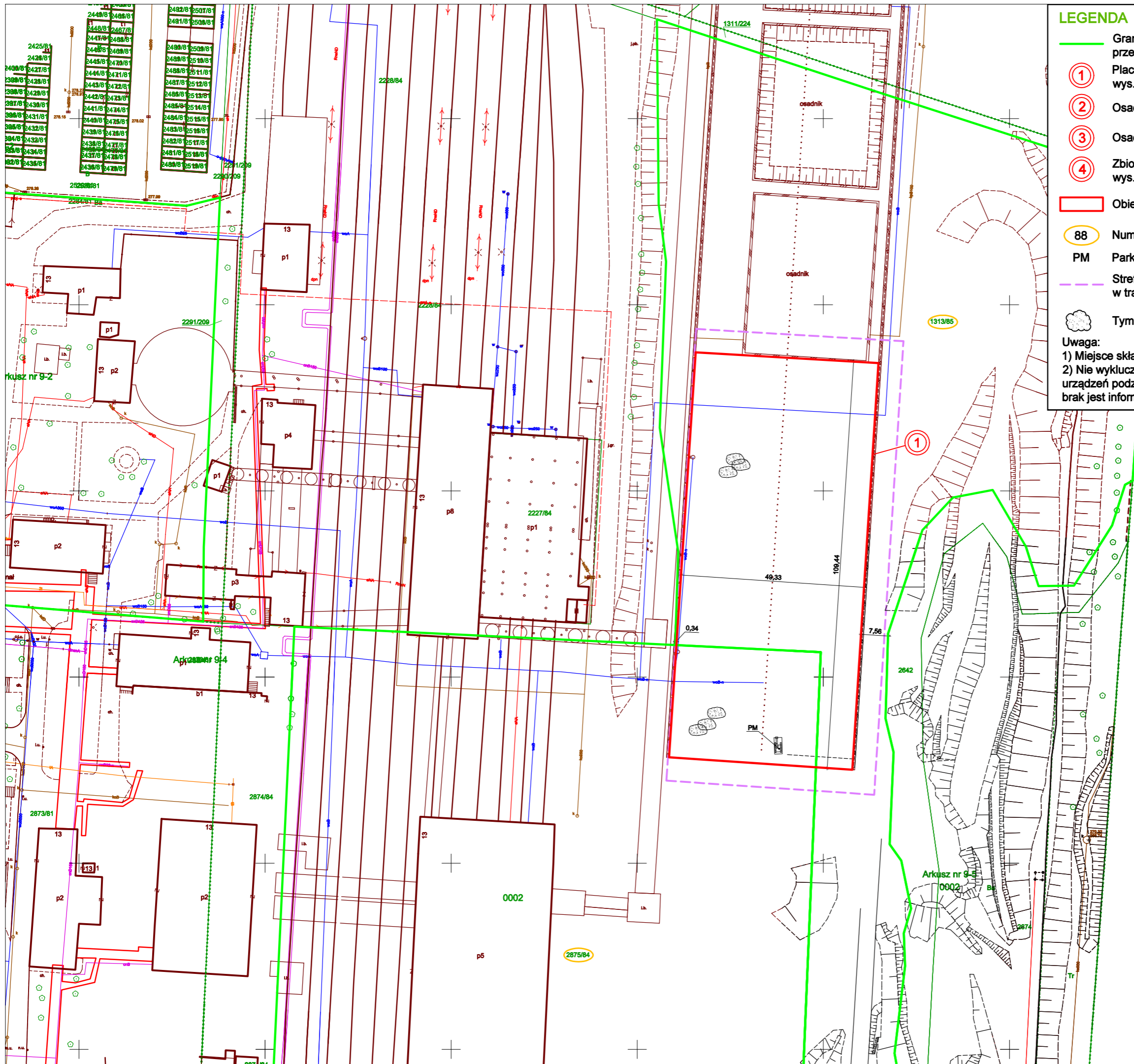

LEGENDA

- Granica działki, na której zlokalizowany jest obiekt budowlany przeznaczony do rozbiórki
- 1 Place składowe urobku 2d/5 - przeznaczone do rozbiórki wys. max 0,20 m
- 2 Osadnik Imhoffa 4/1 - przeznaczony do rozbiórki wys. max 2,60 m
- 3 Osadniki sedimentacyjne 4/2 - przeznaczone do rozbiórki
- 4 Zbiornik p.poż. przy budynku hydroforni 7 - przeznaczony do rozbiórki wys. max 5,00 m
- Obiekty przeznaczone do rozbiórki
- 88 Numer działki
- PM Park maszyn
- Strefa bezpieczeństwa = granica obszaru oddziaływania obiektów w trakcie prowadzenia robót rozbiórkowych
- Tymczasowe miejsce segregacji materiału porzbiórkowego

Uwaga:

- 1) Miejsce składowania będzie powiększane w miarę rozbiórki obiektu.
- 2) Nie wyklucza się istnienia w terenie innych nie wskazanych na niniejszej mapie urządzeń podziemnych, które nie były zgłoszone do inwentaryzacji lub o których brak jest informacji branżowych.

RW PROJEKT SP. Z O.O. 40-562 Katowice ul. Kredytowa 8/2 www.rwprojekt.com e-mail:biuro@rwprojekt.com	
INWESTOR:	
WĘGLOKOKS KRAJ Spółka Akcyjna (uprzednio WĘGLOKOKS KRAJ Sp. z o.o.) ul. Generała Jerzego Ziętka, 41-940 Piekary Śląskie	
LOKALIZACJA:	
ul. gen. Jerzego Ziętka, 41-940 Piekary Śląskie j.e 247101_1; o.e. nr 0002; nazwa o.e. Piekary Wielkie; AR_9-2; dz. nr 2284/81 AR_9-4; dz. nr 2872/81; 2591/81; AR_9-5; dz. nr 2875/84; 1313/85; 88; 89; 728/90; 285/91; 284/90; 729/92; 730/92; 288/92; 93; AR_9-7; dz. nr 2879/95	
TEMAT:	
Projekt rozbiórki obiektów budowlanych z przynależną infrastrukturą: 1. Place składowe urobku 2d/5; 2. Osadnik Imhoffa 4/1; 3. Osadniki sedimentacyjne 4/2; 4. Zbiornik p.poż. przy budynku hydroforni 7;	
RYSUNEK:	
Lokalizacja obiektów	
PROJEKTANT:	
INŻ.	NR UPR. SLK/3234/POOK/10
TOMASZ BOBER	
SPRAWDZAJĄCY:	
MGR INŻ.	NR UPR. ZAP/0143/POOK/09
HUBERT ROMANOWSKI	
OPRACOWAŁ:	
MGR INŻ.	
TOMASZ MACIEJOWSKI	
SKALA:	DATA:
1:1000	12.2022
NR RYS.	LO-01

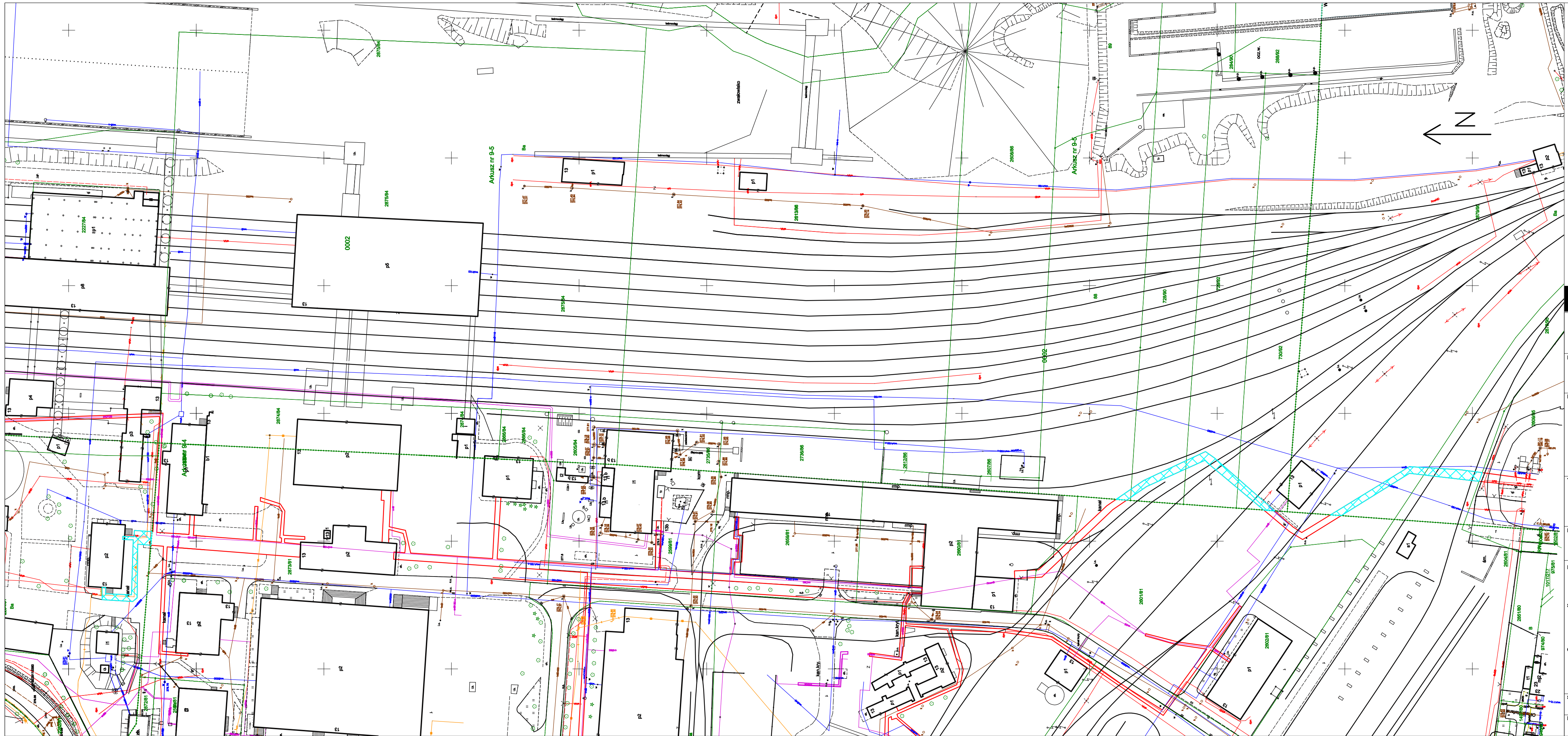

LEGENDA:
 Kierunek północny

 Kanalizacja kablowa 1f/3
 (KANALY KABLOWE P, nr
 inw. 211-108175)

RW PROJEKT SP. Z O.O.
 UL. KREDYTOWA 8/2
 40-562 KATOWICE
 NIP 6342993740
 KRS 0000892377

RW PROJEKT SP. Z O.O.
 40-562 Katowice ul. Kredytowa 8/2
 www.rwprojekt.com e-mail:biuro@rwprojekt.com

INWESTOR:
WĘGLOKOKS KRAJ Spółka Akcyjna
 ul. Gen. Jerzego Ziętka 13, 41-940 Piekary Śląskie

LOKALIZACJA:
 ul. Gen. Jerzego Ziętka, 41-940 Piekary Śląskie,
 je 247101_1; o.e. nr 0002;
 nazwa o.e. Piekary Wielkie;
 AR 6-9: dz. nr 60, 180/54, 181/96, 188/56,
 191/761, 517/97, 863/69, 865/66, 867/53;
 AR 9-2: dz. nr 2284/81; AR 9-5: dz. nr 88,
 728/90, 729/92, 730/92, 1311/224, 1313/85,
 2642, 2674; AR_9-7: dz. nr 2878/95, 2879/95;

TEMAT:
**PROJEKT ROZBIÓRKI SIECI RUROCIĄGÓW
 PRZECIWPOŻAROWYCH 2D/3 ORAZ
 KANALIZACJI KABLOWEJ 1F/3**

RYSunEK:
**LOKALIZACJA OBIEKTÓW
 PRZEZNACZONYCH DO ROZBIÓRKI 2**

PROJEKTANT:
 INŻ. NR UPR. SLK/3234/POOK/10
TOMASZ BOBER

SPRAWDZAJĄCY:
 MGR INŻ. NR UPR. ZAP/0143/POOK/08
HUBERT ROMANOWSKI

OPRACOWAŁ:
 MGR INŻ.
TOMASZ MACIEJOWSKI

SKALA: **1:1000** DATA: **12.2022**

NR RYS. **LO-02**

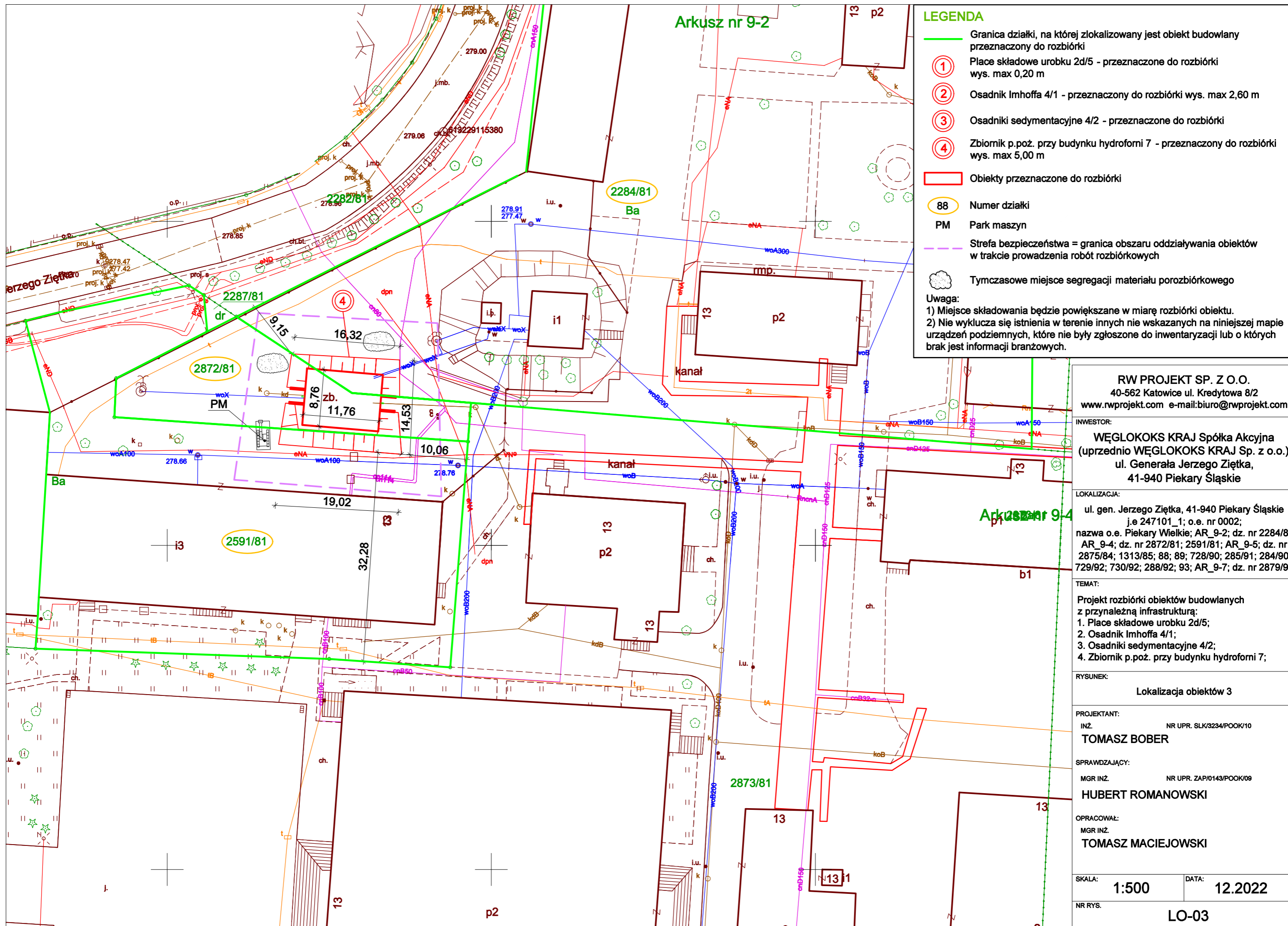

LEGENDA

- Granica działki, na której zlokalizowany jest obiekt budowlany przeznaczony do rozbiórki
- 1) Place składowe urobku 2d/5 - przeznaczone do rozbiórki wys. max 0,20 m
- 2) Osadnik Imhoffa 4/1 - przeznaczony do rozbiórki wys. max 2,60 m
- 3) Osadniki sedimentacyjne 4/2 - przeznaczone do rozbiórki
- 4) Zbiornik p.poż. przy budynku hydroforni 7 - przeznaczony do rozbiórki wys. max 5,00 m
- Obiekty przeznaczone do rozbiórki
- 88 Numer działki
- PM Park maszyn
- Strefa bezpieczeństwa = granica obszaru oddziaływania obiektów w trakcie prowadzenia robót rozbiórkowych
- Tymczasowe miejsce segregacji materiału porzbiórkowego

Uwaga:

- 1) Miejsce składowania będzie powiększane w miarę rozbiórki obiektu.
- 2) Nie wyklucza się istnienia w terenie innych nie wskazanych na niniejszej mapie urządzeń podziemnych, które nie były zgłoszone do inwentaryzacji lub o których brak jest informacji branżowych.

RW PROJEKT SP. Z O.O.
 40-562 Katowice ul. Kredytowa 8/2
 www.rwprojekt.com e-mail:biuro@rwprojekt.com

INWESTOR:
WĘGLOKOKS KRAJ Spółka Akcyjna
 (uprzednio WĘGLOKOKS KRAJ Sp. z o.o.)
 ul. Generała Jerzego Ziętka,
 41-940 Piekary Śląskie

LOKALIZACJA:
 ul. gen. Jerzego Ziętka, 41-940 Piekary Śląskie
 j.e 247101_1; o.e. nr 0002;
 nazwa o.e. Piekary Wielkie; AR_9-2; dz. nr 2284/81
 AR_9-4; dz. nr 2872/81; 2591/81; AR_9-5; dz. nr
 2875/84; 1313/85; 88; 89; 728/90; 285/91; 284/90;
 729/92; 730/92; 288/92; 93; AR_9-7; dz. nr 2879/95

TEMAT:
 Projekt rozbiórki obiektów budowlanych
 z przynależną infrastrukturą:
 1. Place składowe urobku 2d/5;
 2. Osadnik Imhoffa 4/1;
 3. Osadniki sedimentacyjne 4/2;
 4. Zbiornik p.poż. przy budynku hydroforni 7;

RYSUNEK:
Lokalizacja obiektów 3

PROJEKTANT:
 INŻ. NR UPR. SLK/3234/POOK/10
TOMASZ BOBER



SPRAWDZAJĄCY:
 MGR INŻ. NR UPR. ZAP/0143/POOK/09
HUBERT ROMANOWSKI

OPRACOWAŁ:
 MGR INŻ.
TOMASZ MACIEJOWSKI

SKALA: **1:500** DATA: **12.2022**

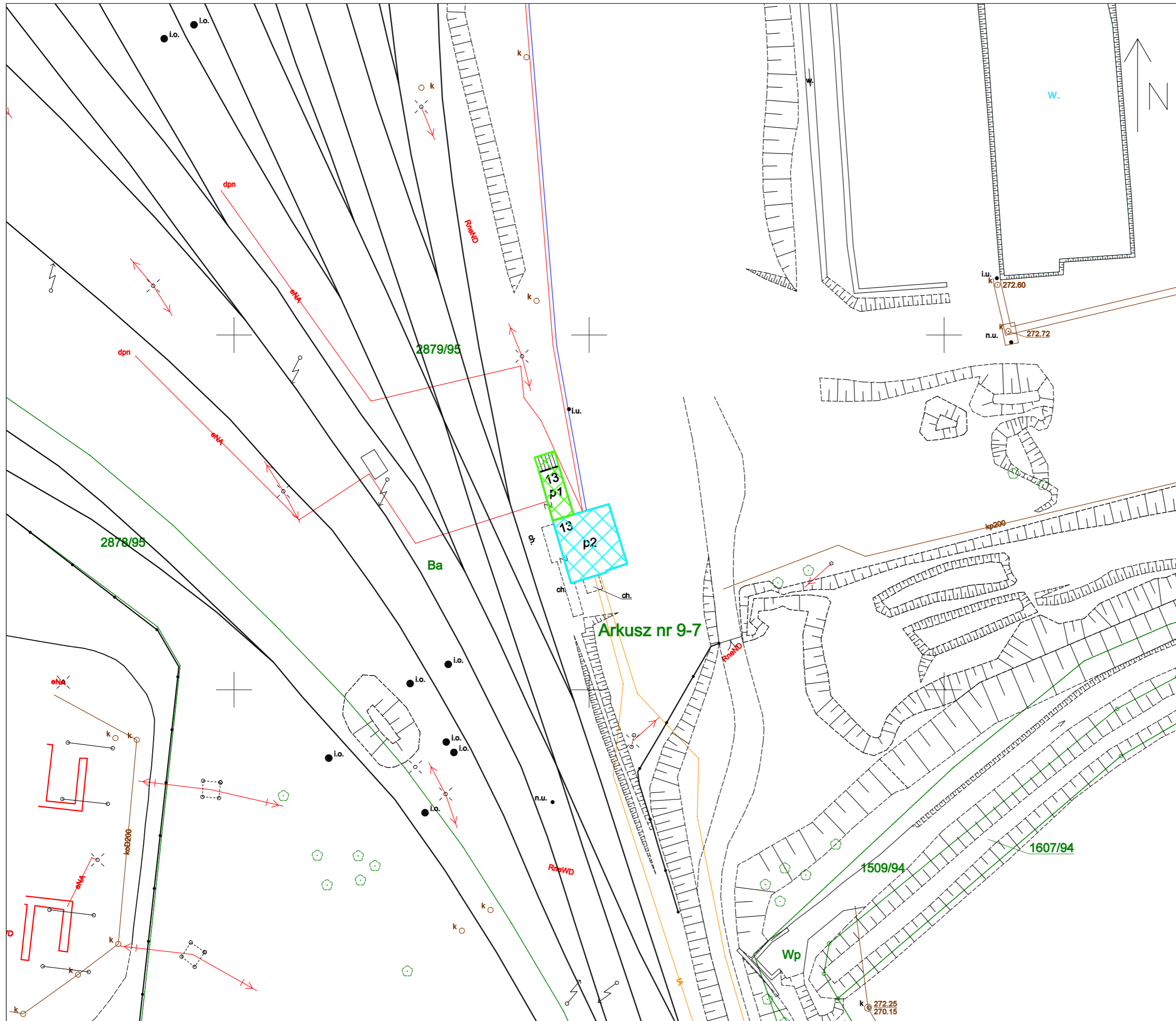
NR RYS. **LO-03**



- LEGENDA:
-  Kierunek północny
 -  Budynek nastawni "JU1" (nr inw. 102-108108 BUDYNEK NASTAWNI "JU1")
 -  Budynek nastawni przekaźnikowni (nr inw. 102-108109 BUDYNEK NASTAWNI PRZEKAŹNIKOWNI P)

RW PROJEKT SP. Z O.O.
 UL. KREDYTOWA 8/2
 40-562 KATOWICE
 NIP 6342993740
 KRS 0000892377

RW PROJEKT SP. Z O.O.
 40-562 Katowice ul. Kredytowa 8/2
 www.rwprojekt.com e-mail:biuro@rwprojekt.com

INWESTOR:
WĘGŁOKOKS KRAJ Spółka Akcyjna
 ul. Gen. Jerzego Ziętka 13, 41-940 Piekary Śląskie

LOKALIZACJA:
 ul. Gen. Jerzego Ziętka, 41-940 Piekary Śląskie,
 j.e 247101 1; o.e. nr 0002;
 nazwa o.e. Piekary Wielkie;
 AR_6-9; dz. nr 863/69, 517/97, 865/66, 867/ 53,
 63, 64; AR_9-2; 2284/81; AR_9-4; 2528/81,
 2864/81; AR_9-7; 2879/95,

TEMAT:
PROJEKT ROZBIÓRKI BUDYNKÓW WRAZ Z PRZYNALEŻNĄ INFRASTRUKTURĄ:
 1. BUDYNEK STACJI DIAGNOSTYKI SAMOCHODOWEJ WRAZ Z BUDYNKIEM GOSPODARCZYM ORAZ GARAJAMI,
 2. BUDYNEK HYDROFORNI II,
 3. BUDYNEK PORTIERNI I WAGI SAMOCHODOWEJ,
 4. BUDYNEK WAGI SAMOCHODOWEJ,
 5. BUDYNEK NASTAWNI "JU1",
 6. BUDYNEK NASTAWNI "JU1",
 7. BUDYNEK NASTAWNI PRZEKAŹNIKOWEJ,

RYSUNEK:
LOKALIZACJA OBIEKTÓW PRZEZNACZONYCH DO ROZBIÓRKI 5

PROJEKTANT:
 INŻ. NR UPR. SLK/3234/POOK/10
TOMASZ BOBER

SPRAWDZAJĄCY:
 MGR INŻ. NR UPR. ZAP/0143/POOK/09
HUBERT ROMANOWSKI

OPRACOWAŁ:
 MGR INŻ.
TOMASZ MACIEJOWSKI

SKALA: **1:500** DATA: **12.2022**

NR RYS. **LO-05**

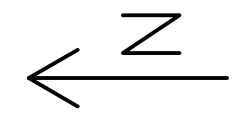

LEGENDA:
 ↑ N Kierunek północny

----- Sieć rurociągów przeciwpożarowych 2d/3 (RUROCIAG TECHNOL. P.POZ.NA ZWALE REZERWOWYM WĘGLA FI 150 MM, nr inw. 210-108171; RUROCIAG PRZECIWPOZAROWVY, P, nr inw. 211-108194; WODOCIAG P.POZ., nr inw. 211-108266)

RW PROJEKT SP. Z O.O.
 UL. KREDYTOWA 8/2
 40-562 KATOWICE
 NIP 6342993740
 KRS 0000892377

RW PROJEKT SP. Z O.O.
 40-562 Katowice ul. Kredytowa 8/2
 www.rwprojekt.com e-mail:biuro@rwprojekt.com

INWESTOR:
WĘGŁOKOKS KRAJ Spółka Akcyjna
 ul. Gen. Jerzego Ziętka 13, 41-940 Piekary Śląskie

LOKALIZACJA:
 ul. Gen. Jerzego Ziętka, 41-940 Piekary Śląskie, j.e 247101_1; o.e. nr 0002; nazwa o.e. Piekary Wielkie; AR 6-9: dz. nr 60, 180/54, 181/96, 188/56, 191/61, 517/97, 863/69, 865/66, 867/53; AR 9-2: dz. nr 2284/81; AR 9-5: dz. nr 88, 728/90, 729/92, 730/92, 1311/224, 1313/85, 2642, 2674; AR_9-7: dz. nr 2878/95, 2879/95;

TEMAT:
PROJEKT ROZBIÓRKI SIECI RUROCIĄGÓW PRZECIWPOŻAROWYCH 2D/3 ORAZ KANALIZACJI KABLOWEJ 1F/3

RYSunEK:
LOKALIZACJA OBIEKTÓW PRZEZNACZONYCH DO ROZBIÓRKI 1

PROJEKTANT:
 INŻ. NR UPR. SLK/3234/POOK/10
TOMASZ BOBER

SPRAWDZAJĄCY:
 MGR INŻ. NR UPR. ZAP/0143/POOK/08
HUBERT ROMANOWSKI

OPRACOWAŁ:
 MGR INŻ.
TOMASZ MACIEJOWSKI

SKALA: **1:1000** DATA: **12.2022**
 NR RYS. **LO-01**

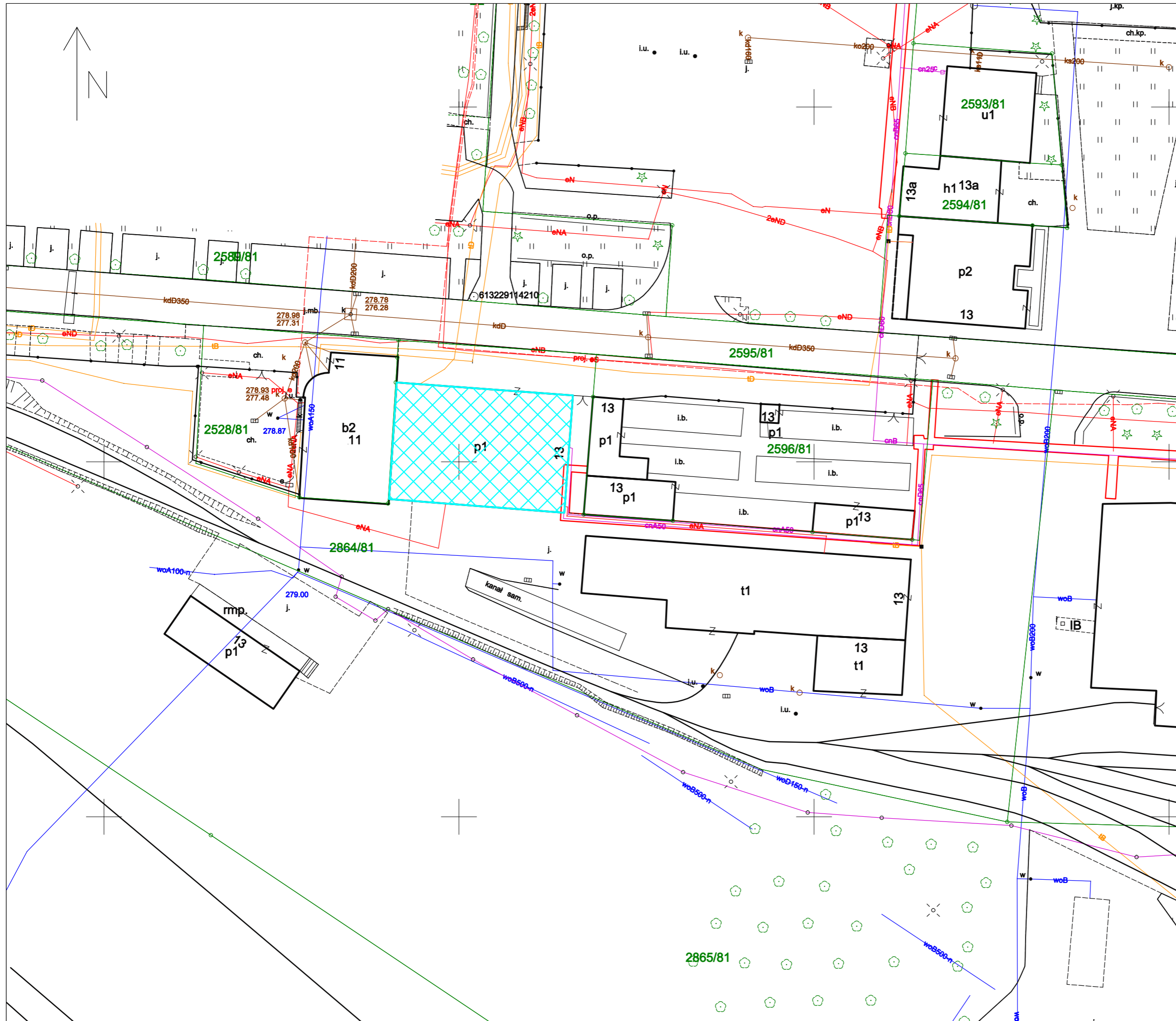

↑
N
LEGENDA:
Kierunek północny

▨ Budynek stacji diagnostyki samochodowej wraz z budynkiem gospodarczym (nr inw. 102-108112 BUD. STACJI DIAGNOSTYKI SAMOCHODOWEJ P)

RW PROJEKT RW PROJEKT SP. Z O.O.
UL. KREDYTOWA 8/2
40-562 KATOWICE
NIP 6342993740
KRS 0000892377

RW PROJEKT SP. Z O.O.
40-562 Katowice ul. Kredytowa 8/2
www.rwprojekt.com e-mail:biuro@rwprojekt.com

INWESTOR:
WĘGŁOKOKS KRAJ Spółka Akcyjna
ul. Gen. Jerzego Ziętka 13, 41-940 Piekary Śląskie

LOKALIZACJA:
ul. Gen. Jerzego Ziętka, 41-940 Piekary Śląskie,
j.e 247101_1; o.e. nr 0002;
nazwa o.e. Piekary Wielkie;
AR_6-9; dz. nr 863/69, 517/97, 865/66, 867/ 53,
63, 64; AR_9-2; 2284/81; AR_9-4; 2528/81,
2864/81; AR_9-7; 2879/95,

TEMAT:
PROJEKT ROZBIÓRKI BUDYNKÓW WRAZ
Z PRZYNALEŻNĄ INFRASTRUKTURĄ:
1. BUDYNEK STACJI DIAGNOSTYKI
SAMOCHODOWEJ WRAZ Z BUDYNKIEM
GOSPODARCZYM ORAZ GARAZAMI,
2. BUDYNEK HYDROFORNI II,
3. BUDYNEK PORTIERNI I WAGI
SAMOCHODOWEJ,
4. BUDYNEK WAGI SAMOCHODOWEJ,
5. BUDYNEK NASTAWNI "JU",
6. BUDYNEK NASTAWNI "JU1",
7. BUDYNEK NASTAWNI
PRZEKAŹNIKOWEJ,

RYSUNEK:
LOKALIZACJA OBIEKTÓW
PRZEZNACZONYCH DO ROZBIÓRKI 1

PROJEKTANT:
INŻ. NR UPR. SLK/3234/POOK/10
TOMASZ BOBER

SPRAWDZAJĄCY:
MGR INŻ. NR UPR. ZAP/0143/POOK/09
HUBERT ROMANOWSKI

OPRACOWAŁ:
MGR INŻ.
TOMASZ MACIEJOWSKI

SKALA: **1:500** DATA: **12.2022**

NR RYS. **LO-01**

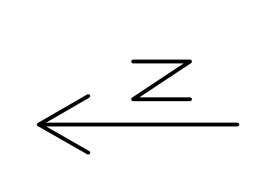

LEGENDA:

N Kierunek północny

● Stanowisko archeologiczne

○ Strefa obserwacji archeologicznej wokół stanowisk archeologicznych

..... Kanalizacja ogólnospławna kopalni (KANALIZACJA OGÓLNOŚPLAWNA KOPALNI P, nr inw. 211-108186; KANALIZACJA ZAKŁADU PRZEROBZCZEGO P, nr inw. 211-108183; KANALIZACJA POMPOWNI "DORRA" P, nr inw. 211-108184; KANALIZACJA DROGI DOJAZDOWEJ P, nr inw. 211-108187; KANALIZACJA OGÓLNA KOPALNI P, nr inw. 211-108188; KANALIZACJA SANITARNIA Z SZABLANEM, nr inw. 211-108284; KANALIZACJA DESZCZOWA, nr inw. 211-108285; Zewnętrzna sieć kanalizacyjna, nr inw. 211-108271; KANALIZACJA PŁACU DRZEWA P, nr inw. 211-108181; KANALIZACJA DROGI-PLAC DRZEWA P, nr inw. 211-108189).

..... Zewnętrzna sieć kanalizacji (ZEWNETRZ. SIEC KANALIZACJA P, nr inw. 211-108191)

..... Sieć wodociągowa rozdzielcza (RUROCIAG STAŁOWY IZOLOWANY P, nr inw. 211-108192; RUROCIAG DOPROWADZAJĄCY DO OSADNIKA P, nr inw. 211-108193; RUROCIAG DOPROWADZAJĄCY WODĘ PITNĄ P, nr inw. 210-108170; RUROCIAG WODNY ZAKŁADU PRZEROBZCZEGO P, nr inw. 211-108177; RUROCIAG Z RUR METALOWYCHOWYCH - ZWAŁY MUŁÓW P, nr inw. 211-108179; RUROCIAG ROZPROWADZAJĄCY WODY POPLUCZK P, nr inw. 211-108180; INSTALACJA WODN. - KANAŁ OSADNIKÓW P, nr inw. 211-108182; WODOCIĄG WODY PITNEJ, nr inw. 211-108283; Zewnętrzna sieć wody przemysłowej, nr inw. 211-108288; Zewnętrzna sieć wody ogólnospławnej, nr inw. 211-108270).

..... Kabel optyczny - przyłącze światłowodowe (KABEL OPTYCZNY - PRZYŁĄCZE ŚWIATŁOWODOWE, nr inw. 211-108267).

..... Linia elektryczna zasilająca (LINIA ENERGETYCZNA ZASILAJĄCA, nr inw. 211-108261)

⊠ Oświetlenie drogi dojazdowej (OSWIETL.DROGI DOJAZD. DO BUD. DR. SPRZED. P, nr inw. 220-108292), (słupy betonowe)

⊠ Oświetlenie zewnętrzne wraz z instalacjami elektrycznymi (OSWIETL. TERENU KOP.-LAMPY RĘCJOWE P, nr inw. 220-108289), (słupy betonowe)

⊠ Oświetlenie zewnętrzne wraz z instalacjami elektrycznymi (OSWIETL. TERENU KOP.-LAMPY RĘCJOWE P, nr inw. 220-108289), (słupy stalowe)

⊠ Oświetlenie zewnętrzne wraz z instalacjami elektrycznymi (OSWIETL. TERENU KOP.-LAMPY RĘCJOWE P, nr inw. 220-108289), (słupy drewniane)

RW PROJEKT SP. Z O.O.
UL. KRETYTOWA 82
40-563 KATOWICE
NIP: 634-999340
KRS: 000089337

RW PROJEKT SP. Z O.O.
40-562 Katowice ul. Kredytowa 82
www.rwprojekt.com e-mail:biuro@rwprojekt.com

WĘGŁOKOKS HRAJ Spółka Akcyjna
ul. Gen. Jędrzeja Żelazki 13, 41-940 Piekary Śląskie

LOKALIZACJA:
ul. Gen. Jędrzeja Żelazki 41-940 Piekary Śląskie, je 247101-1; s.a. nr 0002.
miejscowość Piekary Śląskie
AB 8-8; dz. nr 148/107; AR 6-8; dz. nr 52, 57, 58, 59, 60; dz. nr 64; BUD. nr 80693, 80753, 18034, 18036, 18191; AR 0-2; dz. nr 7284/81, 220/100; dz. nr 144; dz. nr 286281, 286281/1, 286281/2, 286281/3, 286281/4, 286281/5, 286281/6, 286281/7, 286281/8, 286281/9, 286281/10, 286281/11, 286281/12, 286281/13, 286281/14, 286281/15, 286281/16, 286281/17, 286281/18, 286281/19, 286281/20; dz. nr 1311/224, 1318/8, 222/204, 222/204/1, 287284, 287284/1, 287284/2, 287284/3, 287284/4, 287284/5, 287284/6, 287284/7, 287284/8, 287284/9, 287284/10, 287284/11, 287284/12, 287284/13, 287284/14, 287284/15, 287284/16, 287284/17, 287284/18, 287284/19, 287284/20; dz. nr 287284, 287284/1, 287284/2, 287284/3, 287284/4, 287284/5, 287284/6, 287284/7, 287284/8, 287284/9, 287284/10, 287284/11, 287284/12, 287284/13, 287284/14, 287284/15, 287284/16, 287284/17, 287284/18, 287284/19, 287284/20.

TEMAT:
PROJEKT ROZBIÓRKI OBIEKTÓW BUDOWLANYCH ORAZ SIECI UZBROJENIA TERENU:
1. KANALIZACJA OGÓLNOŚPLAWNA KOPALNI,
2. INSTALACJA SPRZĘTOWEGO POMIĘDZY URZĄDZENIA NR 3,
3. OŚWIETLENIE DROGI DOJAZDOWEJ,
4. OŚWIETLENIE ZEWNĘTRZNE WRAZ Z INSTALACJAMI ELEKTRYCZNYMI,
5. SIEĆ ZEWNĘTRZNA - ŚWIATŁOWODY,
6. KABEL OPTYCZNY - PRZYŁĄCZE ŚWIATŁOWODOWE,
7. LINIA ELEKTRYCZNA ZASILAJĄCA,
8. SIEĆ WODOCIĄGOWA ROZDZIELCZA.

RYSOBIENI:
LOKALIZACJA OBIEKTÓW PRZEZNACZONYCH DO ROZBIÓRKI
PROJEKTANT:
NR UPN. BLSZ284P00019
TOMASZ BOBER
SPRZĘDZAJĄCY:
NR UPN. Z4914P00019
HUBERT ROMANOWSKI
OPROJEKOWAŁ:
NR UPN. BLSZ284P00019
TOMASZ MACIEJOWSKI

SKALA: 1:1250 **DATA:** 01.2023
NR RYSU: LO-01



- ↑ LEGENDA:
N Kierunek północny
- Stanowisko archeologiczne
 - Strefa obserwacji archeologicznej wokół stanowisk archeologicznych
 - Bocznicą kolejową przeznaczoną do rozbiórki
 - Tor kolejowy normalny
 - Tor nr 321 rozjazd 201, 202

RW PROJEKT RW PROJEKT SP. Z O.O.
 UL. KREDYTOWA 8/2
 40-564 KATOWICE
 NIP 6342993740
 KRS 0000892372

RW PROJEKT SP. Z O.O.
 40-562 Katowice ul. Kredytowa 8/2
 www.rwprojekt.com e-mail:biuro@rwprojekt.com

INWESTOR:
WĘGŁOKOKS KRAJ Spółka Akcyjna
 ul. Gen. Jerzego Ziętka 13, 41-940 Piekary Śląskie

LOKALIZACJA:
 ul. Gen. Jerzego Ziętka, 41-940 Piekary Śląskie,
 ul. Prymasa Siefana Wyszyńskiego, ul.
 Graniczna, Le 247/10, i o.e. nr 0002,
 działka o.a. Piekary Wschód, dz. nr 1441/37,
 33341, 33043, 85549, 85698, 85368, 51797,
 85596, 86763, 59, 57, 50, 53, 54,
 13117224, 222884, 222784, 287584, 281398,
 280898, 58, 72890, 72692, 73092, 287695,
 103199

TEMAT:
**PROJEKT ROZBIÓRKI BOCZNICZY KOLEJOWEJ WRAZ Z INFRASTRUKTURĄ:
 1. BOCZNICA KOLEJOWA, 2 TOR
 KOLEJOWY NORMALNY, 3. TOR NR 321,
 ROZJAZD 201, 202**

RYTUWEL:
 LOKALIZACJA OBIEKTÓW
 PRZEZNACZONYCH DO ROZBIÓRKI

PROJEKTANT:
 TOMASZ BOBER
 NR UPN: 813024P00010

SPRAWDZAJĄCY:
 HUBERT ROMANOWSKI
 NR UPN: 249184P00009

OPRACOWAŁ:
 TOMASZ MACIEJOWSKI

SKALA: 1:2000 DATA: 12.2022
 NR RYS: LO-01



LEGENDA:
 ↑ Kierunek północny
 — Bocznicą kolejową przeznaczoną do rozbórki
 — Tor kolejowy normalny

RW PROJEKT SP. Z O.O.
 UL. KREDYTOWA 8/2
 40-562 KATOWICE
 NIP 6342993740
 KRS 0000892327

RW PROJEKT SP. Z O.O.
 40-562 Katowice ul. Kredytowa 8/2
 www.rwprojekt.com e-mail:biuro@rwprojekt.com

INWESTOR:
WĘGŁOKOKS KRAJ Spółka Akcyjna
 ul. Gen. Jerzego Ziętka 13, 41-940 Piekary Śląskie

LOKALIZACJA:
 ul. Gen. Jerzego Ziętka, 41-940 Piekary Śląskie, ul. Prymasa Stefana Wyszyńskiego, ul. Graniczna, je 247/10, 1, o.e. nr 0002, nazwa o.e. Piekary Wąskie; dz. nr 1528/100, 1529/212, 1532/182, 1535/170, 1538/171, 1538/172, 2757/169, 1540/169, 1543/169, 1547/174, 380/214, 1549/8, 1196/13, 1197/13, 1199/13, 964/20; o.e. nr 0003; nazwa o.e. Brzozowice Kamień; dz. nr 1210/20

TEMAT:
PROJEKT ROZBIÓRKI INFRASTRUKTURY KOLEJOWEJ WRAZ Z OBIEKTAMI INŻYNIERYJNYMI: 1. BOCZNICA KOLEJOWA, 2. TOR KOLEJOWY NORMALNY

RYSUNEK:
LOKALIZACJA OBIEKTÓW PRZEZNACZONYCH DO ROZBIÓRKI 1

PROJEKTANT:
 INZ. NR UPN. BLK2324POOK10
TOMASZ BOBER

SPRAWDZAJĄCY:
 MGR INZ. NR UPN. ZAP16143POOK09
HUBERT ROMANOWSKI

OPRACOWAŁ:
 MGR INZ.
TOMASZ MACIEJOWSKI

SKALA: 1:1000 DATA: 12.2022
 NR RYS: LO-01

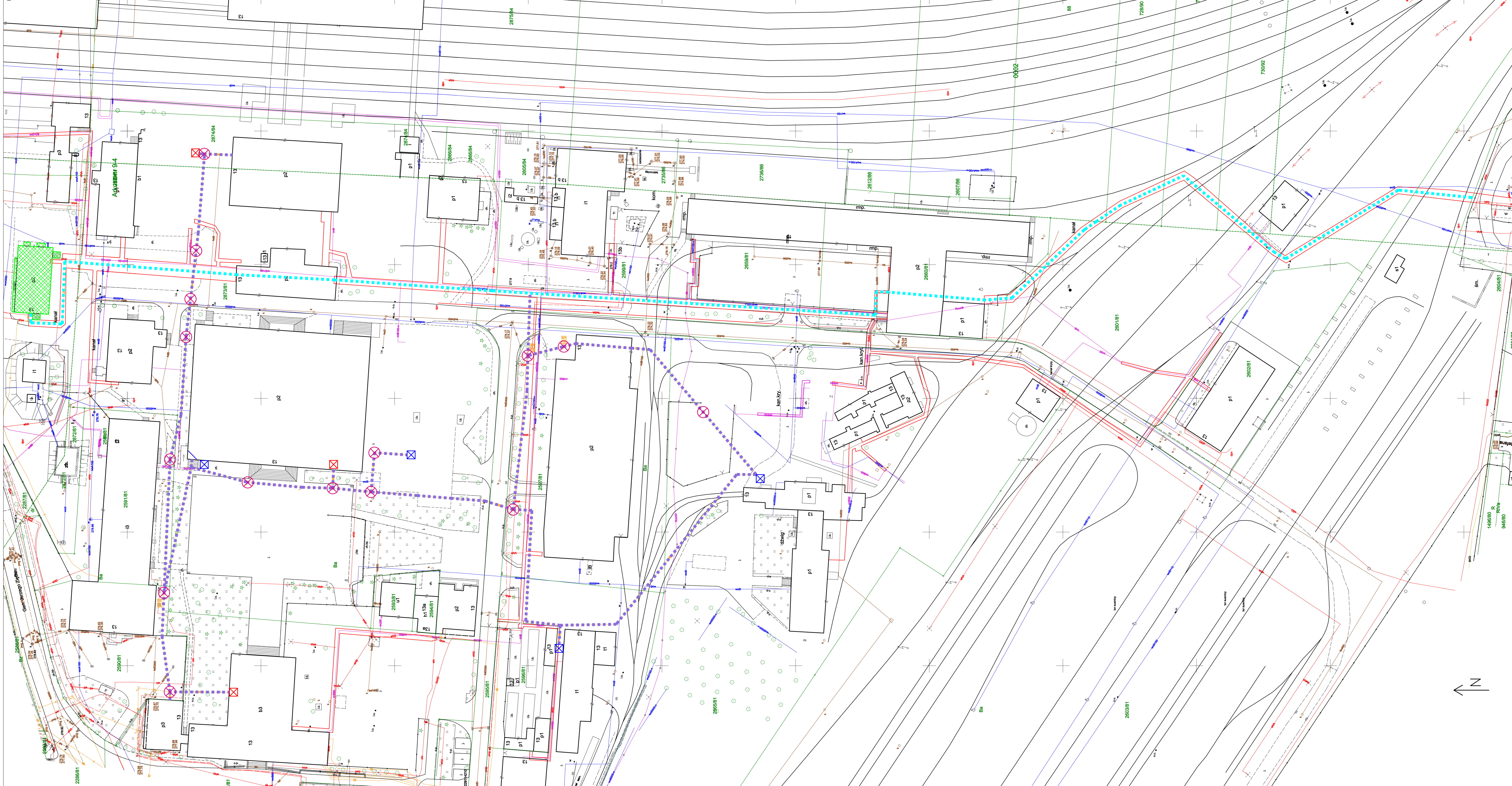

- LEGENDA:**
- Kierunek północny
 - Budynek rozdzielni 6kV J2 11/1 (nr inw. 101-108088, BUDYNEK ROZDZIELNI GŁÓWNEJ P)
 - Magistralne sieci telekomunikacyjne na powierzchni 6/1 (nr inw. 211-108273, Zewnętrzna sieć teletechniczna)
 - rozdzielnie teletechniczne wolnostojące 6/1-1
 - rozdzielnie teletechniczne w budynkach 6/1-2
 - Studzienki teletechniczne W 1-15 6/2
 - Kable teletechniczne prowadzone w ziemi 6/1-3 (nr inw. 211-108227, KABEL TELEF. YTKGTY 24X2 03MM), nr inw. 211-108229, KABEL TELEFONICZNY NA PDW. KOPALNI P)
 - Sieć rozdzielcza średniego napięcia 11/2 (nr inw. 211-108215, SIEĆ KABLOWA WĄZKA 5-C10 KABLOWA P)

RW PROJEKT SP. Z O.O.
 UL. KREDYTOWA 8/2
 40-562 KATOWICE
 NIP: 634299740
 KRS: 0000982372

RW PROJEKT SP. Z O.O.
 ul. Gen. Jerzego Ziętka 13, 41-040 Piekary Śląskie
 www.rwprojekt.com e-mail: biuro@rwprojekt.com

WŁOČKOKS KRAJ Spółka Akcyjna
 ul. Gen. Jerzego Ziętka, 41-040 Piekary Śląskie,
 14 247101 31, s.k. nr 0002
 Nazwa o.s. Piekary Włoczek
 AR 9-2, dz. nr 2384/01; AR 9-4, dz. nr 2382/01,
 2390/01, 2391/01, 2373/01, 2399/01, 2630/01,
 2590/01, 2591/01, AR 1-6, dz. nr 2874/04, 85,
 729/00, 729/02, 730/02, AR 9-7, dz. nr 2378/06,
 2378/09;

PROJEKT ROZBIÓRKI OBIEKTÓW BUDOWLANYCH:
 1. BUDYNEK ROZDZIELNI 6KV J2 11/1;
 2. SIEĆ ROZDZIELCZA ŚREDNIEGO NAPIĘCIA;
 3. MAGISTRALNE SIECI TELEKOMUNIKACYJNE NA POWIERZCHNI 6/1
 -ROZDZIELNIE TELETECHNICZNE WOLNOSTOJĄCE 6/1-1
 -ROZDZIELNIE TELETECHNICZNE W BUDYNKACH 6/1-2 (ZŁYWKOWANY)
 -STUDZIENKI TELETECHNICZNE W 1-15 6/2
 -KABLE TELETECHNICZNE PROWADZONE W ZIEMI 6/1-3

PRZEMEK:
 LOKALIZACJA OBIEKTÓW PRZEZNACZONYCH DO ROZBIÓRKI

PROJEKTANT:
 IMIĘ: TOMASZ BOBER

SPRAWCZĄCY:
 IMIĘ: HUBERT ROMANOWSKI

OPERACJONAL:
 IMIĘ: TOMASZ MACIEJOWSKI

SKALA: 1:500 **DATA:** 11.2022
NR RYSU: LO-01

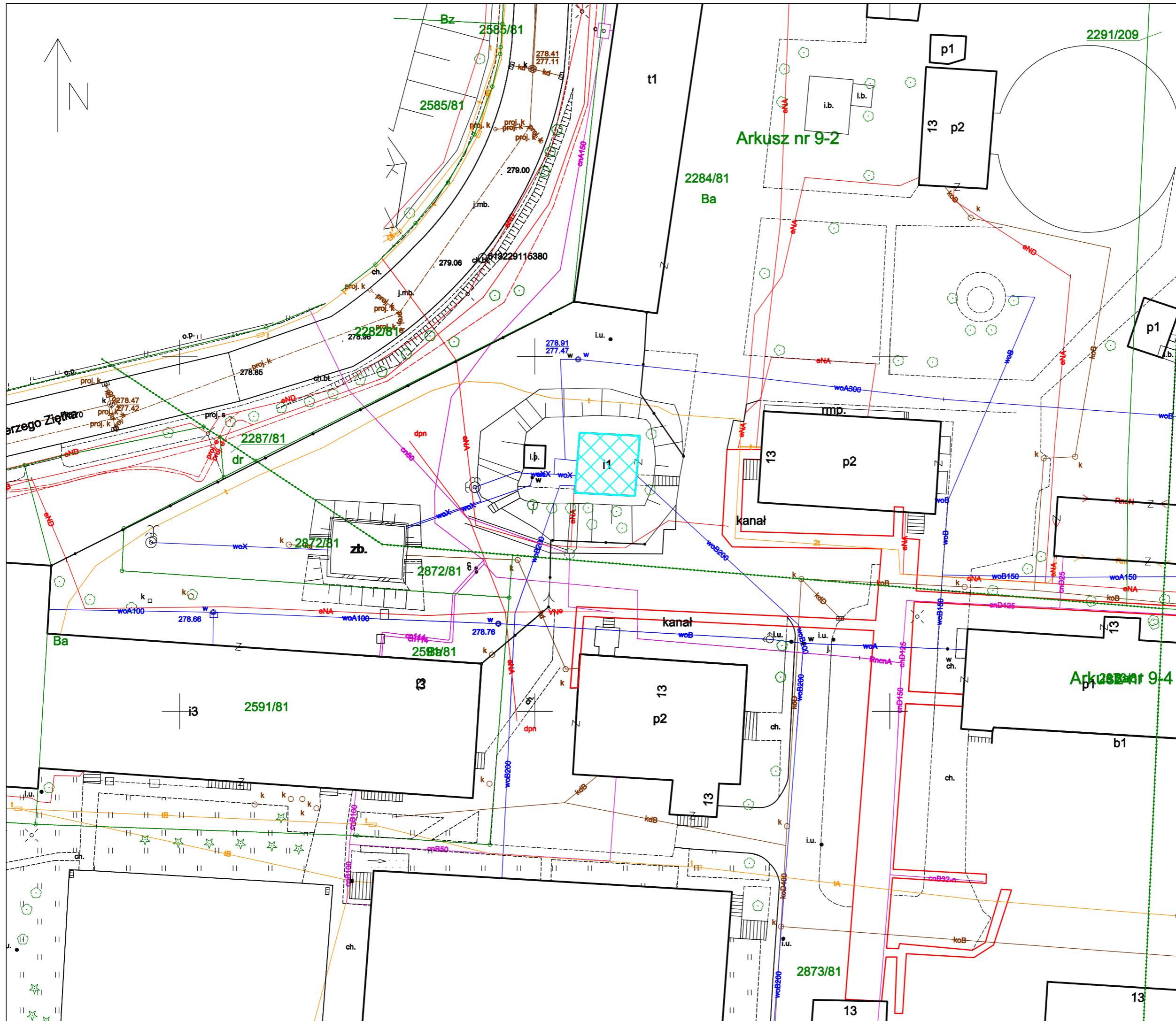

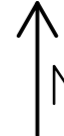
LEGENDA:
 Kierunek północny

 Budynek hydroforni II (nr inw. 101-108080 BUDYNEK HYDROFURNII I)

RW PROJEKT
RW PROJEKT SP. Z O.O.
 UL. KREDYTOWA 8/2
 40-562 KATOWICE
 NIP 6342993740
 KRS 0000892377

RW PROJEKT SP. Z O.O.
 40-562 Katowice ul. Kredytowa 8/2
 www.rwprojekt.com e-mail:biuro@rwprojekt.com

INWESTOR:
WĘGLOKOKS KRAJ Spółka Akcyjna
 ul. Gen. Jerzego Ziętka 13, 41-940 Piekary Śląskie

LOKALIZACJA:
 ul. Gen. Jerzego Ziętka, 41-940 Piekary Śląskie,
 j.e 247101 1; o.e. nr 0002;
 nazwa o.e. Piekary Wielkie;
 AR_6-9; dz. nr 863/69, 517/97, 865/66, 867/ 53,
 63, 64; AR_9-2; 2284/81; AR_9-4; 2528/81,
 2864/81; AR_9-7; 2879/95,

TEMAT:
PROJEKT ROZBIÓRKI BUDYNKÓW WRAZ Z PRZYNALEŻNĄ INFRASTRUKTURĄ:
 1. BUDYNEK STACJI DIAGNOSTYKI SAMOCHODOWEJ WRAZ Z BUDYNKIEM GOSPODARCZYM ORAZ GARAZAMI,
 2. BUDYNEK HYDROFURNII II,
 3. BUDYNEK PORTIERNI I WAGI SAMOCHODOWEJ,
 4. BUDYNEK WAGI SAMOCHODOWEJ,
 5. BUDYNEK NASTAWNI "JU",
 6. BUDYNEK NASTAWNI "JU1",
 7. BUDYNEK NASTAWNI PRZEKAŹNIKOWEJ,

RYSUNEK:
LOKALIZACJA OBIEKTÓW PRZEZNACZONYCH DO ROZBIÓRKI 2

PROJEKTANT:
 INŻ. NR UPR. SLK/3234/POOK/10
TOMASZ BOBER

SPRAWDZAJĄCY:
 MGR INŻ. NR UPR. ZAP/0143/POOK/09
HUBERT ROMANOWSKI

OPRACOWAŁ:
 MGR INŻ.
TOMASZ MACIEJOWSKI

SKALA: **1:500** DATA: **12.2022**

NR RYS. **LO-02**

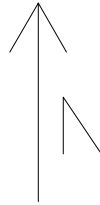

LEGENDA:

Kierunek północny



Wiadukt kolejowy –
przejazd – obiekt
przeznaczony do rozbiórki

RW PROJEKT
RW PROJEKT SP. Z O.O.
UL. KREDYTOWA 8/2
40-562 KATOWICE
NIP 6342993740
KRS 0000892377

RW PROJEKT SP. Z O.O.
40-562 Katowice ul. Kredytowa 8/2
www.rwprojekt.com e-mail:biuro@rwprojekt.com

INWESTOR:

WĘGLOKOKS KRAJ Spółka Akcyjna
ul. Gen. Józefa Ziętka 13, 41-940 Piekary Śląskie

LOKALIZACJA:

ul. Prymasa Stefana Wyszyńskiego, Piekary Śląskie, j.e 247101_1; o.e. nr 0002; nazwa o.e. Piekary Wielkie; dz. nr 1547/174, 1548/174, 380/214, 1549/8, 1196/13, 1540/13, 950/8

TEMAT:

**PROJEKT ROZBIÓRKI INFRASTRUKTURY
KOLEJOWEJ WRAZ Z OBIEKTAMI
INŻYNIERYJNYMI: 4. WIADUKT
KOLEJOWY - PRZEJAZD**

RYSUNEK:

**LOKALIZACJA OBIEKTÓW
PRZEZNACZONYCH DO ROZBIÓRKI 3**

PROJEKTANT:

INŻ. NR UPR. SLK/3234/POOK/10
TOMASZ BOBER

SPRAWDZAJĄCY:

MGR INŻ. NR UPR. ZAP/0143/POOK/09
HUBERT ROMANOWSKI

OPRACOWAŁ:

MGR INŻ.
TOMASZ MACIEJOWSKI

SKALA:

1:500

DATA:

12.2022

NR RYS.

LO-03

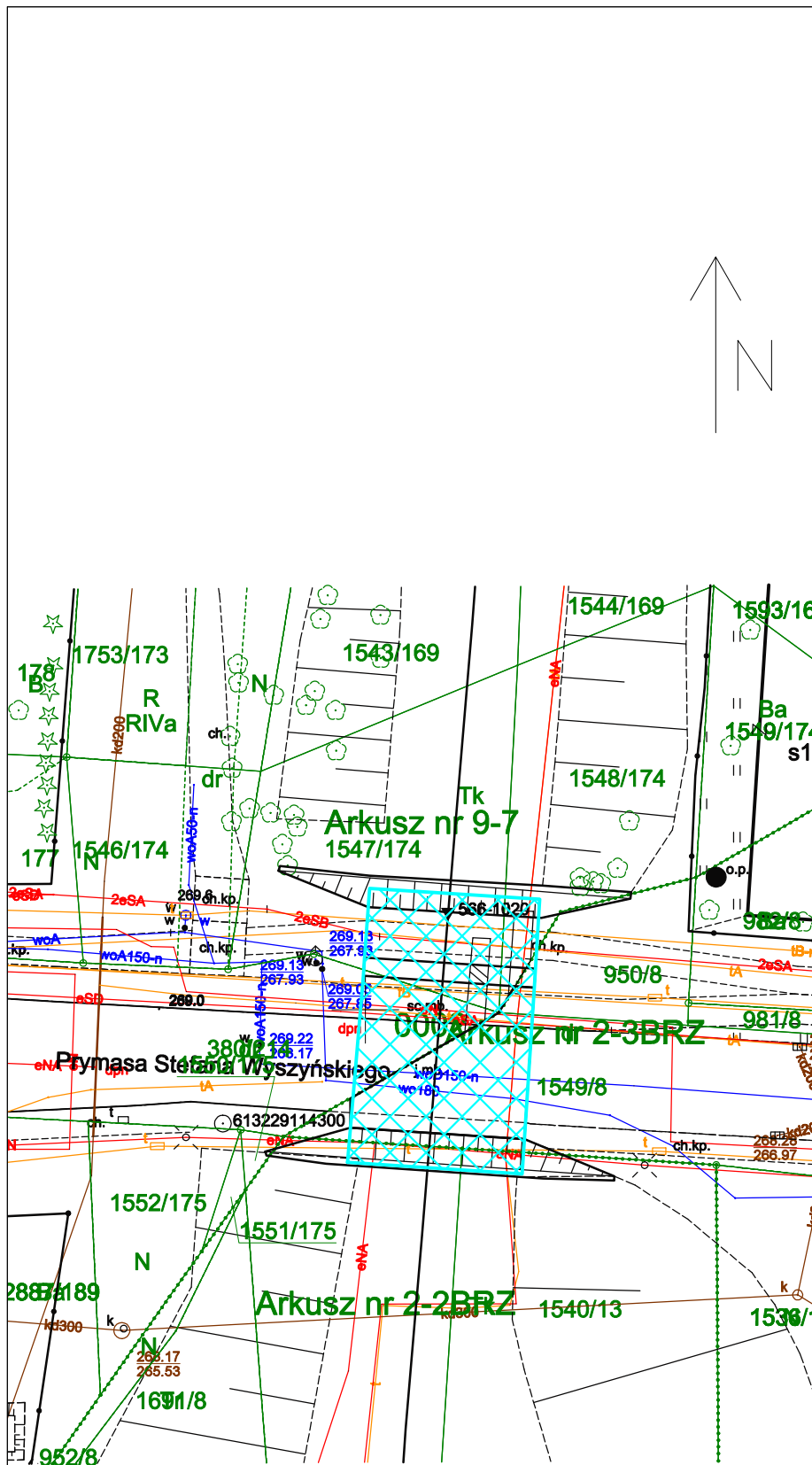

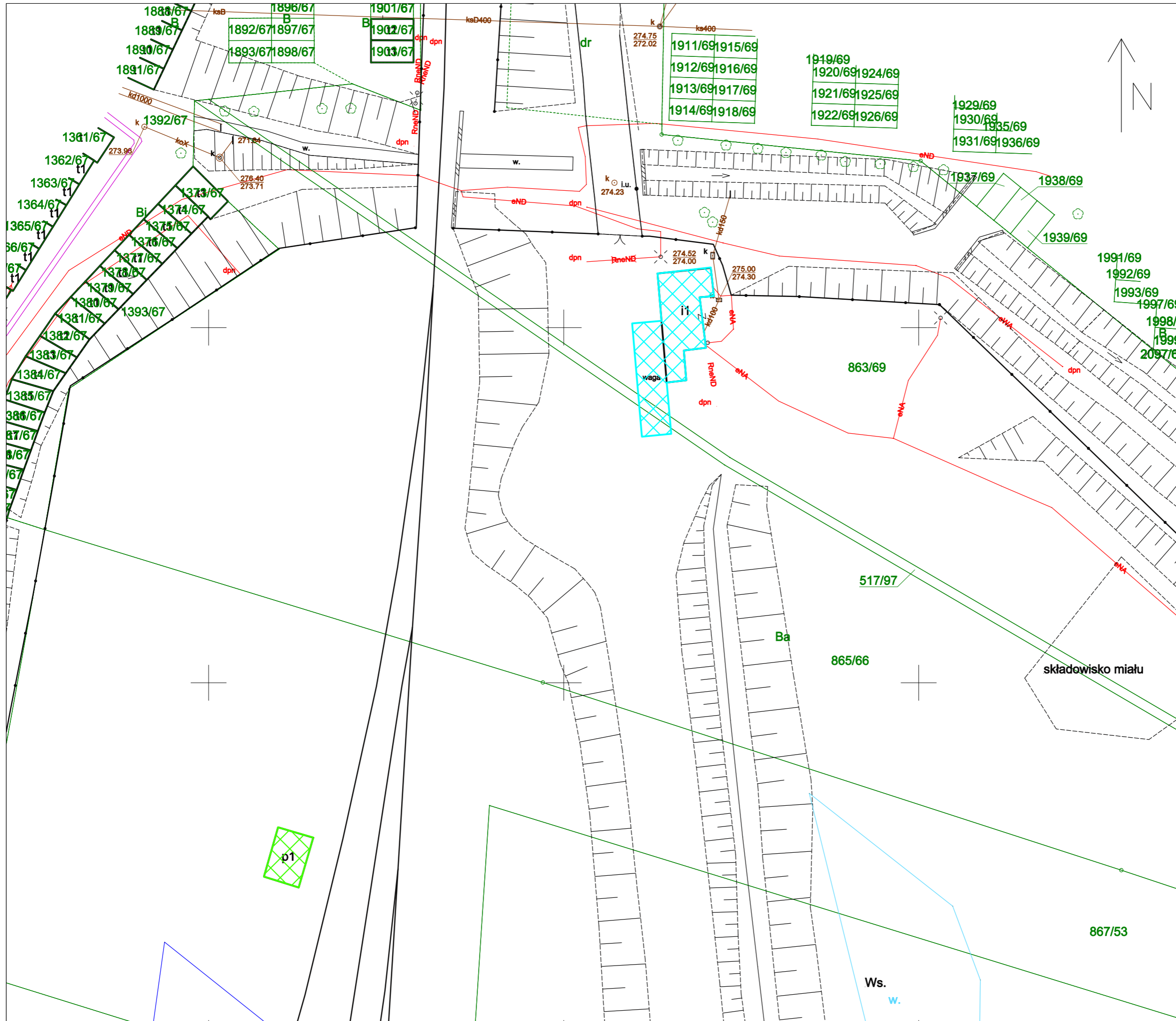

LEGENDA:
 Kierunek północny

 Budynek portierni i wagi samochodowej (nr inw. 109–108126 BUDYNEK PORTIERNI I WAGI SAMOCHODOWEJ P; nr inw. 660–110770 WAGA WAGONOWA NR 2763 SAMOCHODOWA DOLNA PRZY BUDYNKU PORTIERNI I WAGI SAMOCHODOWEJ)

 Budynek nastawni "JU" (nr inw. 102–108107 BUDYNEK NASTAWNII "JU")

RW PROJEKT SP. Z O.O.
 UL. KREDYTOWA 8/2
 40-562 KATOWICE
 NIP 6342993740
 KRS 0000892377

RW PROJEKT SP. Z O.O.
 40-562 Katowice ul. Kredytowa 8/2
 www.rwprojekt.com e-mail:biuro@rwprojekt.com

INWESTOR:
WĘGŁOKOKS KRAJ Spółka Akcyjna
 ul. Gen. Jerzego Ziętka 13, 41-940 Piekary Śląskie

LOKALIZACJA:
 ul. Gen. Jerzego Ziętka, 41-940 Piekary Śląskie,
 j.e 247101 1; o.e. nr 0002;
 nazwa o.e. Piekary Wielkie;
 AR_6-9; dz. nr 863/69, 517/97, 865/66, 867/ 53,
 63, 64; AR_9-2; 2284/81; AR_9-4; 2528/81,
 2864/81; AR_9-7; 2879/95,

TEMAT:
PROJEKT ROZBIÓRKI BUDYNKÓW WRAZ Z PRZYNALEŻNĄ INFRASTRUKTURĄ:
 1. BUDYNEK STACJI DIAGNOSTYKI SAMOCHODOWEJ WRAZ Z BUDYNKIEM GOSPODARCZYM ORAZ GARAZAMI,
 2. BUDYNEK HYDROFORNI II,
 3. BUDYNEK PORTIERNI I WAGI SAMOCHODOWEJ,
 4. BUDYNEK WAGI SAMOCHODOWEJ,
 5. BUDYNEK NASTAWNII "JU",
 6. BUDYNEK NASTAWNII "JU1",
 7. BUDYNEK NASTAWNII PRZEKAŹNIKOWEJ,

RYSUNEK:
 LOKALIZACJA OBIEKTÓW PRZEZNACZONYCH DO ROZBIÓRKI 3

PROJEKTANT:
 INŻ. NR UPR. SLK/3234/POOK/10
TOMASZ BOBER

SPRAWDZAJĄCY:
 MGR INŻ. NR UPR. ZAP/0143/POOK/09
HUBERT ROMANOWSKI

OPRACOWAŁ:
 MGR INŻ.
TOMASZ MACIEJOWSKI

SKALA: **1:500** DATA: **12.2022**

NR RYS. **LO-03**



- LEGENDA:
- Kierunek północny
 - Stanowisko archeologiczne
 - Strefa obserwacji archeologicznej wokół stanowisk archeologicznych
 - Teren po liniach kolejowych do wyrownania względem otaczającego terenu i humusowani (opcjonalnie obsiana trawą)

RW PROJEKT SP. Z O.O.
 UL. KREDYTOWA 8/2
 40-564 KATOWICE
 NIP 6342993740
 KRS 0000892377

RW PROJEKT SP. Z O.O.
 40-562 Katowice ul. Kredytowa 8/2
 www.rwprojekt.com e-mail: biuro@rwprojekt.com

INWESTOR:

WĘGŁOKOKS KRAJ Spółka Akcyjna
 ul. Gen. Jerzego Ziętka 13, 41-940 Piekary Śląskie

LOKALIZACJA:

ul. Gen. Jerzego Ziętka, 41-940 Piekary Śląskie,
 ul. Prymasa Sieršana Wyszyńskiego, ul.
 Graniczna, Le 24710, i; o.e. nr 0002;
 nazwa o.e. Piekary Wschód; dz. nr 141/137,
 333/41, 330/43, 855/49, 856/98, 853/98, 517/97,
 855/98, 867/93, 59, 57, 59, 53, 54,
 13117224, 2228/84, 2227/84, 2875/84, 2813/88,
 2808/88, 58, 726/90, 726/92, 730/92, 2876/95,
 1031/99

TEMAT:

PROJEKT ROZBIÓRKI BOCZNICY
 KOLEJOWEJ WRAZ Z INFRASTRUKTURĄ
 1. BOCZNICA KOLEJOWA, 2. TOR
 KOLEJOWY NORMALNY, 3. TOR NR 321,
 ROZJAZD 201, 202

RYTUWAŁ:

PROJEKT ZAGOSPODAROWANIA
 TERENU

PROJEKTANT:

NR UPN. 814024P00010
TOMASZ BOBER

SPRZĄDZAJĄCY:

NR UPN. 249164P00009
HUBERT ROMANOWSKI

OPRACOWAŁ:

NR UPN. 249164P00009
TOMASZ MACIEJOWSKI

SKALA:

1:2000

DATA:

12.2022

NR RYS:

PZT-01

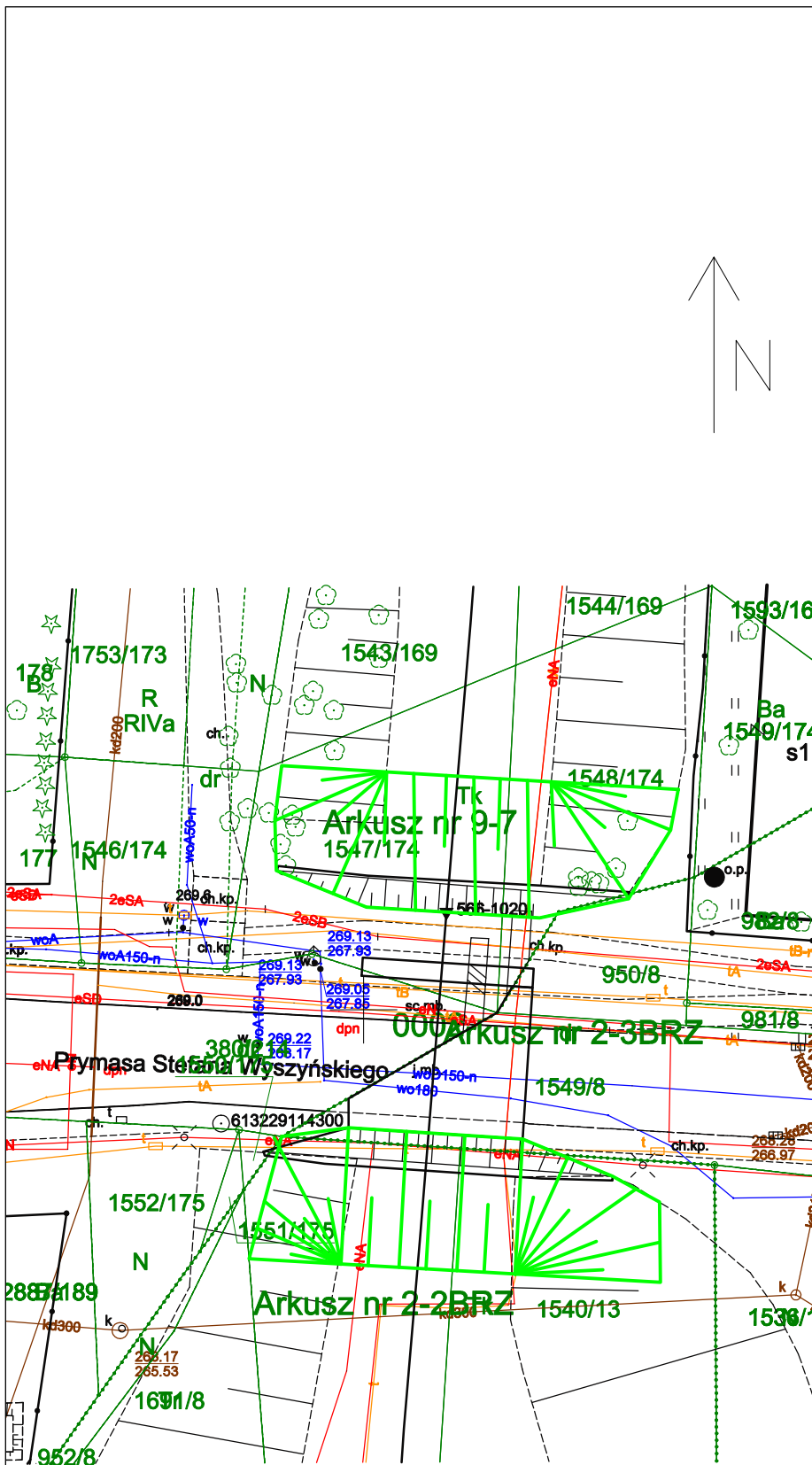

LEGENDA:

↑ N Kierunek północny

Skarpki o nachyleniu 1:2 do wykonania, humusowania i obsiania trawą po zakończeniu rozbiórki

RW PROJEKT
RW PROJEKT SP. Z O.O.
 UL. KREDYTOWA 8/2
 40-562 KATOWICE
 NIP 6342993740
 KRS 0000892377

RW PROJEKT SP. Z O.O.
 40-562 Katowice ul. Kredytowa 8/2
 www.rwprojekt.com e-mail:biuro@rwprojekt.com

INWESTOR:
WĘGLOKOKS KRAJ Spółka Akcyjna
 ul. Gen. Józefa Ziętki 13, 41-940 Piekary Śląskie

LOKALIZACJA:
 ul. Prymasa Stefana Wyszyńskiego, Piekary Śląskie, j.e 247101_1; o.e. nr 0002; nazwa o.e. Piekary Wielkie; dz. nr 1547/174, 1548/174, 380/214, 1549/8, 1196/13, 1540/13, 950/8

TEMAT:
PROJEKT ROZBIÓRKI INFRASTRUKTURY KOLEJOWEJ WRAZ Z OBIEKTAMI INŻYNIERYJNYMI: 4. WIADUKT KOLEJOWY - PRZEJAZD

RYSUNEK:
PROJEKT ZAGOSPODAROWANIA TERENU 3

PROJEKTANT:
 INŻ. NR UPR. SLK/3234/POOK/10
TOMASZ BOBER

SPRAWDZAJĄCY:
 MGR INŻ. NR UPR. ZAP/0143/POOK/09
HUBERT ROMANOWSKI

OPRACOWAŁ:
 MGR INŻ.
TOMASZ MACIEJOWSKI

SKALA: **1:500** DATA: **12.2022**

NR RYS. **PZT-03**



LEGENDA:
 ↑ N Kierunek północny

— Teren po liniach kolejowych do wyrównania względem otaczającego terenu i humusowani (opcjonalnie obsiania trawą)

RW PROJEKT SP. Z O.O.
 RW PROJEKT SP. Z O.O.
 UL. KREDYTOWA 8/2
 40-562 KATOWICE
 NIP 6342993740
 KRS 0000892327

RW PROJEKT SP. Z O.O.
 40-562 Katowice ul. Kredytowa 8/2
 www.rwprojekt.com e-mail:biuro@rwprojekt.com

INWESTOR:
WĘGŁOKOKS KRAJ Spółka Akcyjna
 ul. Gen. Jerzego Ziętka 13, 41-940 Piekary Śląskie

LOKALIZACJA:
 ul. Gen. Jerzego Ziętka, 41-940 Piekary Śląskie, ul. Prymasa Stefana Wyszyńskiego, ul. Graniczna, je 247/10/1, o.e. nr 0002, nazwa o.e. Piekary Wlkp., dz. nr 1526/100, 1529/212, 1532/182, 1535/170, 1538/171, 1538/172, 2757/169, 1540/169, 1543/169, 1547/174, 380/214, 1549/8, 1196/13, 1197/13, 1199/13, 964/20, o.e. nr 0003; nazwa o.e. Brzozowice Kamiel., dz. nr 1210/20

TEMAT:
PROJEKT ROZBIÓRKI INFRASTRUKTURY KOLEJOWEJ WRAZ Z OBIEKTAMI INŻYNIERYJNYMI: 1. BOCZNICA KOLEJOWA, 2. TOR KOLEJOWY NORMALNY

RYSBUNEK:
PROJEKT ZAGOSPODAROWANIA TERENU 1

PROJEKTANT:
 INZ. NR UPN. BLK5234POOK/10
TOMASZ BOBER

SPRAWDZAJĄCY:
 MGR INZ. NR UPN. ZAP6143POOK/08
HUBERT ROMANOWSKI

OPRACOWAŁ:
 MGR INZ.
TOMASZ MACIEJOWSKI

SKALA: 1:2000 DATA: 12.2022

NR RYS: PZT-01

Pomost nr 13(O) łączący budynek stacji przesyprawowej nr 4 z pomostem nr 18(L) 2b/3-3 oraz Budynek stacji końcowej „0”- przekrój A-A

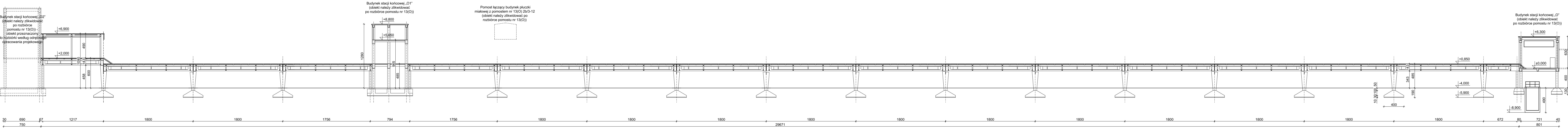

Pomost nr 13(O) łączący budynek stacji przesyprawowej nr 4 z pomostem nr 18(L) 2b/3-3 oraz Budynek stacji końcowej „0”- rzut poziomy

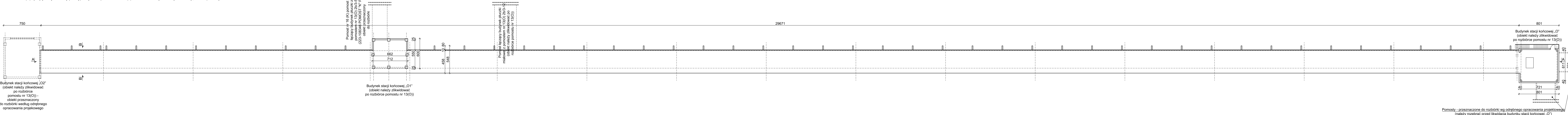

RW PROJEKT SP. Z O.O.
40-562 Katowice ul. Kredytowa 8/2
www.rwprojekt.com e-mail:biuro@rwprojekt.com

INWESTOR:
WĘGŁOKOKS KRAJ Spółka Akcyjna
(przednio WĘGŁOKOKS KRAJ Sp. z o.o.)
ul. Generała Jerzego Ziętka,
41-940 Piekary Śląskie

LOKALIZACJA:
ul. Gen. Jerzego Ziętka 13, 41-940 Piekary Śląskie,
je 247101_1; o.e. nr 0002;
nazwa o.e. Piekary Wielkie; AR 6-9; dz. nr 60; 63;
64; 191/61; AR 9-2; dz. nr 2291/209; 2284/61;
AR 9-4; dz. nr 2590/81; 2591/81; AR 9-5; dz. nr
1311/224; 1313/85; 2228/84; 2875/84; 2227/84;
2642; 2674; 2613/86

- TEMAT:
Projekt rozbiórki obiektów budowlanych z przynależną infrastrukturą, zlokalizowanych w obrębie zakładu przeróbki mechanicznej węgla:
- Pomost nr 13(O) łączący budynek stacji przesyprawowej nr 4 z pomostem nr 18(L) 2b/3-3;
 - Budynek stacji końcowej „0”;
 - Pomost nr 16 (K) pomost łączący budynek płuczki z pomostem nr 13(O) 2b/3-5;
 - Pomost nr 24(E) między budynkiem płuczki i stacją przesyprawowej nr 5 2b/3-8;
 - Pomost łączący budynek płuczki mialowej z pomostem nr 13(O) 2b/3-12;
 - Płuczka mialowa 2b/2-1;
 - Płuczka (z wyjątkiem torów pod budynkiem płuczki) 2b/2;
 - Stacja przesyprawowa nr 5 2b/5-2;
 - Budynek kruszarni kamienia 2b/7;
 - Pomost nr 17 (N) łączący budynek płuczki z odmulnikiem DORR A 8/1;
 - Maszyn na zwalach węgla 9/4;
 - Maszyn na zwalach węgla 9/5;
 - Maszyn na zwalach węgla 9/6;
 - Sieć energetyczna zasilająca 2d/4;
 - Budynek łaźni nr 2

RYSUNEK:
Pomost nr 13(O) łączący budynek stacji przesyprawowej nr 4 z pomostem nr 18(L) 2b/3-3 oraz Budynek stacji końcowej „0”- przekrój A-A oraz rzut poziomy

PROJEKTANT:
INZ. NR UPR. SJK3234/POOK/10
TOMASZ BOBER
SPRAWOZDAJĄCY:
MGR INZ. NR UPR. ZAP0143/POOK/09
HUBERT ROMANOWSKI

OPRACOWAŁ:
MGR INZ.
TOMASZ MACIEJOWSKI

SKALA: 1:250 DATA: 11.2022

NR RYS.: I-1-2-01

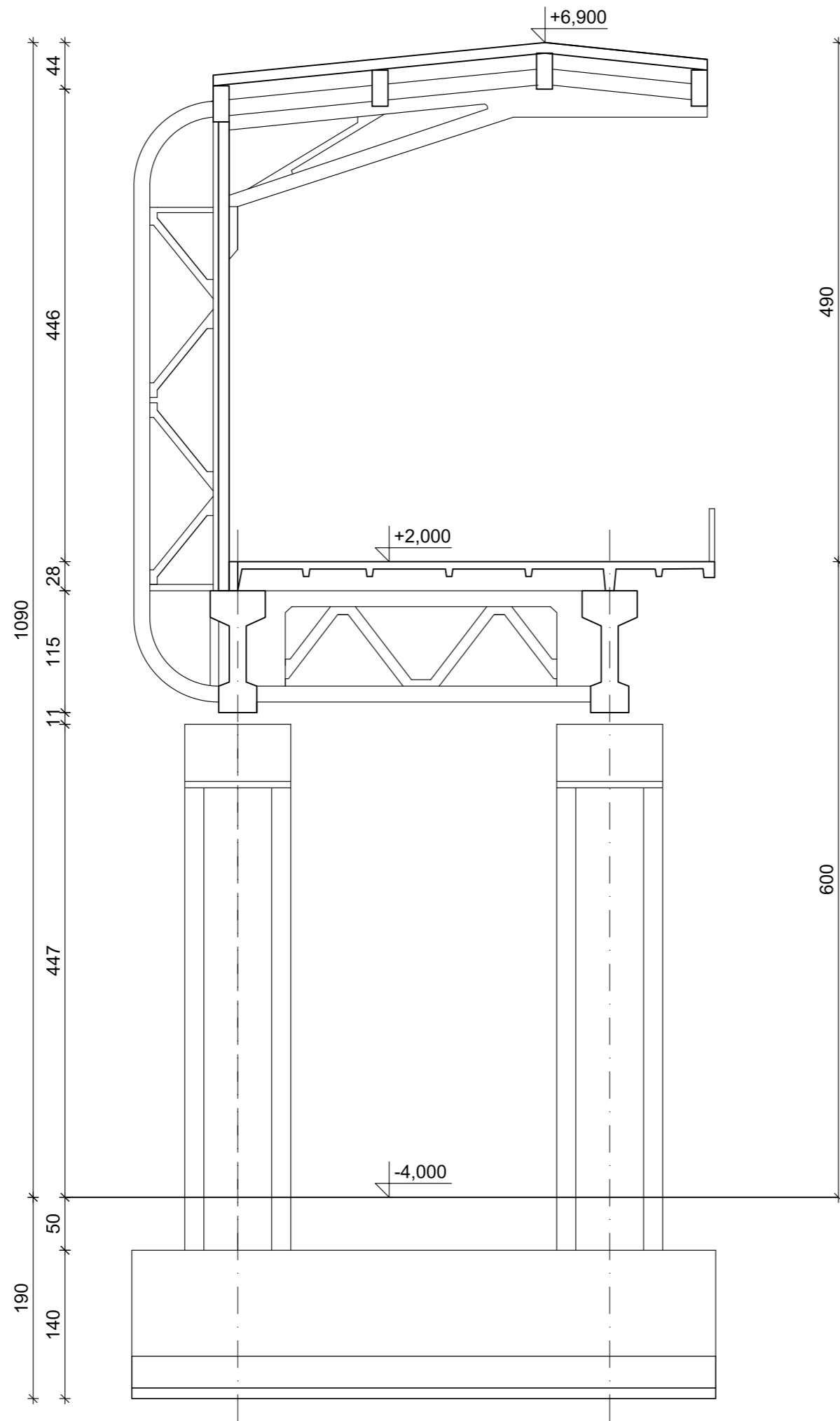

RW PROJEKT SP. Z O.O.
40-562 Katowice ul. Kredytowa 8/2
www.rwprojekt.com e-mail:biuro@rwprojekt.com

INWESTOR:
WĘGŁOKOKS KRAJ Spółka Akcyjna
(uprzednio WĘGŁOKOKS KRAJ Sp. z o.o.)
ul. Generała Jerzego Ziętka,
41-940 Piekary Śląskie

LOKALIZACJA:
ul. Gen. Jerzego Ziętka 13, 41-940 Piekary Śląskie,
j.e 247101_1; o.e. nr 0002;
nazwa o.e. Piekary Wielkie; AR_6-9; dz. nr 60; 63;
64; 191/61; AR_9-2; dz. nr 2291/209; 2284/81;
AR_9-4; dz. nr 2590/81; 2591/81; AR_9-5; dz. nr
1311/224; 1313/85; 2228/84; 2875/84; 2227/84;
2642; 2674; 2613/86

TEMAT:
Projekt rozbiórki obiektów budowlanych
z przynależną infrastrukturą, zlokalizowanych
w obrębie zakładu przeróbki mechanicznej węgla:

1. Pomost nr 13(O) łączący budynek stacji przesykowej nr 4 z pomostem nr 18(L) 2b/3-3;
2. Budynek stacji końcowej „0”;
3. Pomost nr 16 (K) pomost łączący budynek płuczki z pomostem nr 13(O) 2b/3-5;
4. Pomost nr 24(E) między budynkiem płuczki i stacji przesykowej nr 5 2b/3-8;
5. Pomost łączący budynek płuczki mialowej z pomostem nr 13(O) 2b/3-12;
6. Płuczka mialowa 2b/2-1;
7. Płuczka (z wyjątkiem torów pod budynkiem płuczki) 2b/2;
8. Stacja przesykowa nr 5 2b/5-2;
9. Budynek kruszarni kamienia 2b/7;
10. Pomost 17 (N) łączący budynek płuczki z odmulnikiem DORR'A 8/1;
11. Maszt na zwałach węgla 9/4;
12. Maszt na zwałach węgla 9/5;
13. Maszt na zwałach węgla 9/6;
14. Sieć energetyczna zasilająca 2d/4;
15. Budynek łaźni nr 2

RYSUNEK:
Pomost nr 13(O) łączący budynek stacji przesykowej nr 4 z pomostem nr 18(L) 2b/3-3
- przekrój B-B

PROJEKTANT:
INŻ. NR UPR. SLK/3234/POOK/10
TOMASZ BOBER

SPRAWDZAJĄCY:
MGR INŻ. NR UPR. ZAP/0143/POOK/09
HUBERT ROMANOWSKI

OPRACOWAŁ:
MGR INŻ.
TOMASZ MACIEJOWSKI

SKALA: 1:50 DATA: 11.2022

NR RYS. I-1-2-02

A-A
w skali 1:200

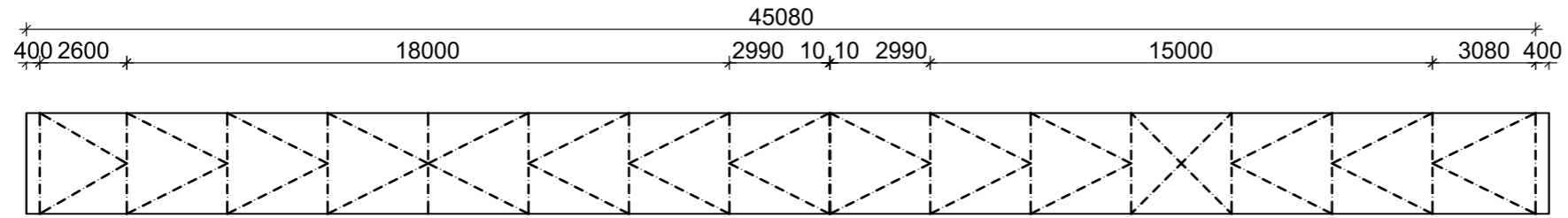

Pomost nr 16 (K) pomost łączący budynek płuczki z pomostem nr 13(O) 2b/3-5 - należy rozebrać przed przystąpieniem do likwidacji budynku płuczki oraz stacji przesypowej, na których wspiera się konstrukcja pomostu nr 16 (K)

B-B
w skali 1:200

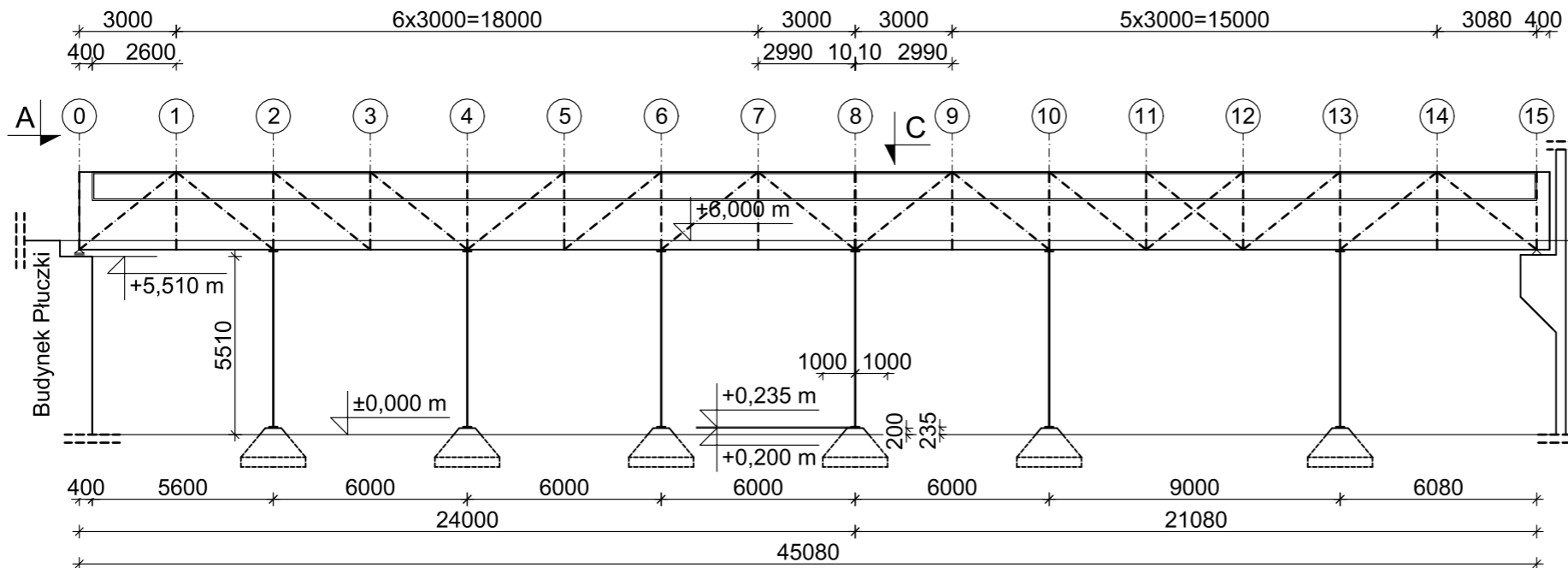

Pomost nr 13(O)
łączący budynek
stacji przesypowej nr 4
z pomostem
nr 18(L) 2b/3-3

C-C
w skali 1:100

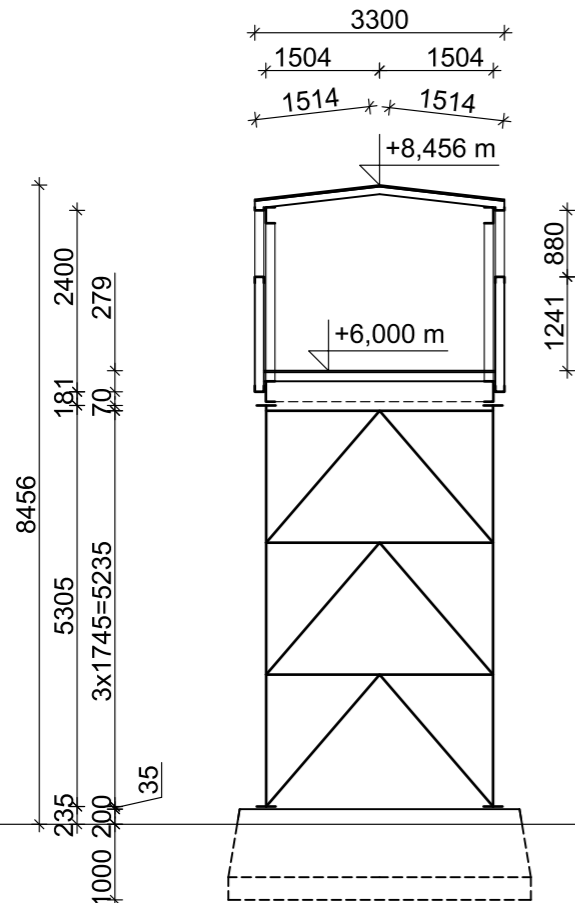

<p>RW PROJEKT SP. Z O.O. 40-562 Katowice ul. Kredytowa 8/2 www.rwprojekt.com e-mail:biuro@rwprojekt.com</p>	
<p>INWESTOR: WĘGŁOKOKS KRAJ Spółka Akcyjna (uprzednio WĘGŁOKOKS KRAJ Sp. z o.o.) ul. Generała Jerzego Ziętka, 41-940 Piekary Śląskie</p>	
<p>LOKALIZACJA: ul. Gen. Jerzego Ziętka 13, 41-940 Piekary Śląskie, j.e 247101_1; o.e. nr 0002; nazwa o.e. Piekary Wielkie; AR_6-9; dz. nr 60; 63; 64; 191/61; AR_9-2; dz. nr 2291/209; 2284/81; AR_9-4; dz. nr 2590/81; 2591/81; AR_9-5; dz. nr 1311/224; 1313/85; 2228/84; 2875/84; 2227/84; 2642; 2674; 2613/86</p>	
<p>TEMAT: Projekt rozbiórki obiektów budowlanych z przynależną infrastrukturą, zlokalizowanych w obrębie zakładu przerobki mechanicznej węgla: 1. Pomost nr 13(O) łączący budynek stacji przesypowej nr 4 z pomostem nr 18(L) 2b/3-3; 2. Budynek stacji końcowej „0”; 3. Pomost nr 16 (K) pomost łączący budynek płuczki z pomostem nr 13(O) 2b/3-5; 4. Pomost nr 24(E) między budynkiem płuczki i stacji przesypowej nr 5 2b/3-8; 5. Pomost łączący budynek płuczki miałowej z pomostem nr 13(O) 2b/3-12; 6. Płuczka miałowa 2b/2-1; 7. Płuczka (z wyjątkiem torów pod budynkiem płuczki) 2b/2; 8. Stacja przesypowa nr 5 2b/5-2; 9. Budynek kruszarni kamienia 2b/7; 10. Pomost 17 (N) łączący budynek płuczki z odmulnikiem DORR'A 8/1; 11. Maszt na zwalach węgla 9/4; 12. Maszt na zwalach węgla 9/5; 13. Maszt na zwalach węgla 9/6; 14. Sieć energetyczna zasilająca 2d/4; 15. Budynek łaźni nr 2</p>	
<p>RYSUNEK: Pomost nr 16 (K) pomost łączący budynek płuczki z pomostem nr 13(O) 2b/3-5 - przekrój poziomy A-A, widok B-B oraz przekrój pionowy C-C</p>	
<p>PROJEKTANT: INŻ. NR UPR. SLK/3234/POOK/10 TOMASZ BOBER</p>	
<p>SPRAWDZAJĄCY: MGR INŻ. NR UPR. ZAP/0143/POOK/09 HUBERT ROMANOWSKI</p>	
<p>OPRACOWAŁ: MGR INŻ. TOMASZ MACIEJOWSKI</p>	
<p>SKALA: 1:100; 1:200</p>	<p>DATA: 11.2022</p>
<p>NR RYS. I-3-01</p>	

Pomost nr 24(E) między budynkiem płuczki i stacji przesypowej nr 5 2b/3-8 - przekrój A-A

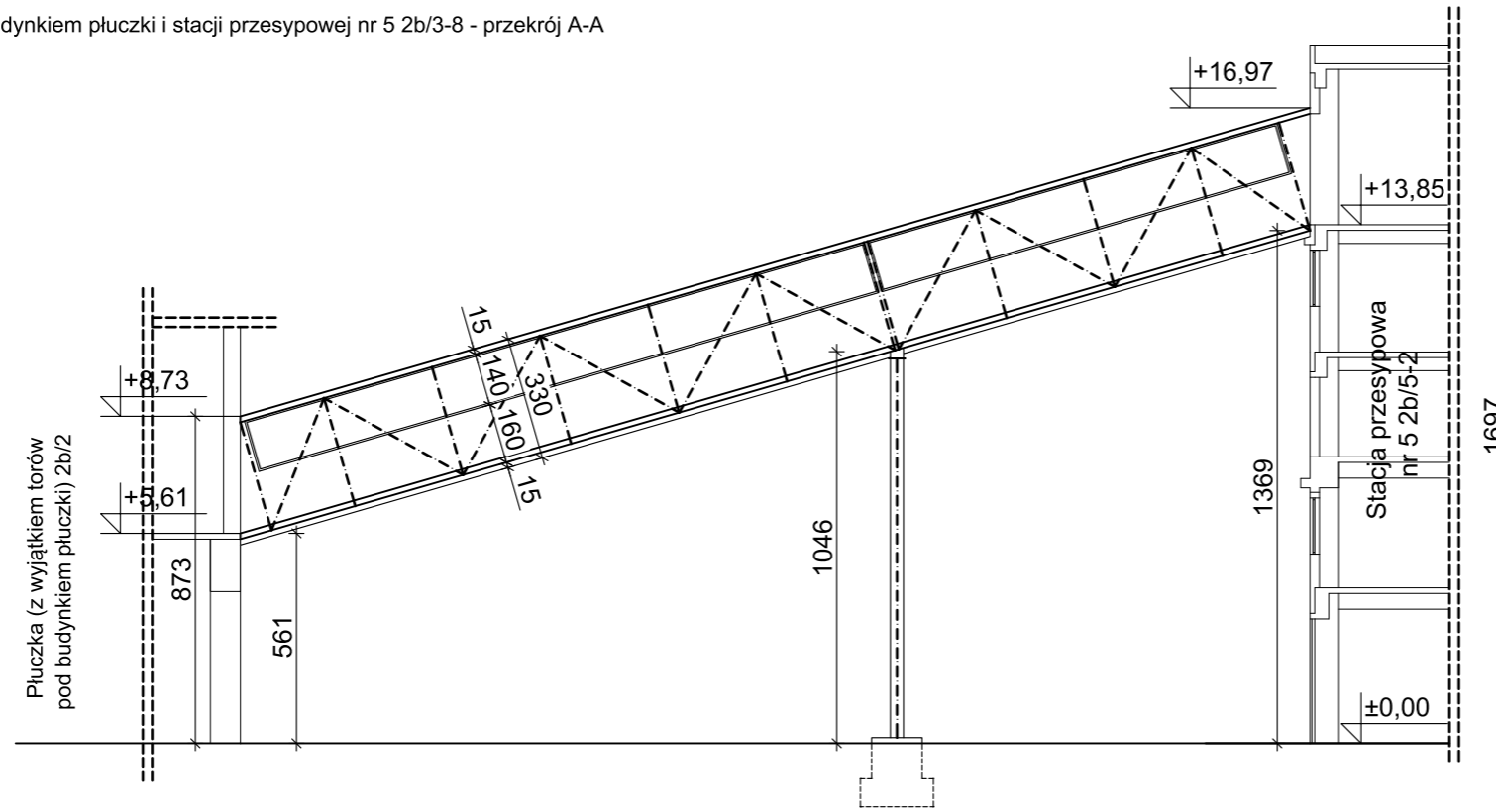

Pomost nr 24(E) między budynkiem płuczki i stacji przesypowej nr 5 2b/3-8 - rzut poziomy

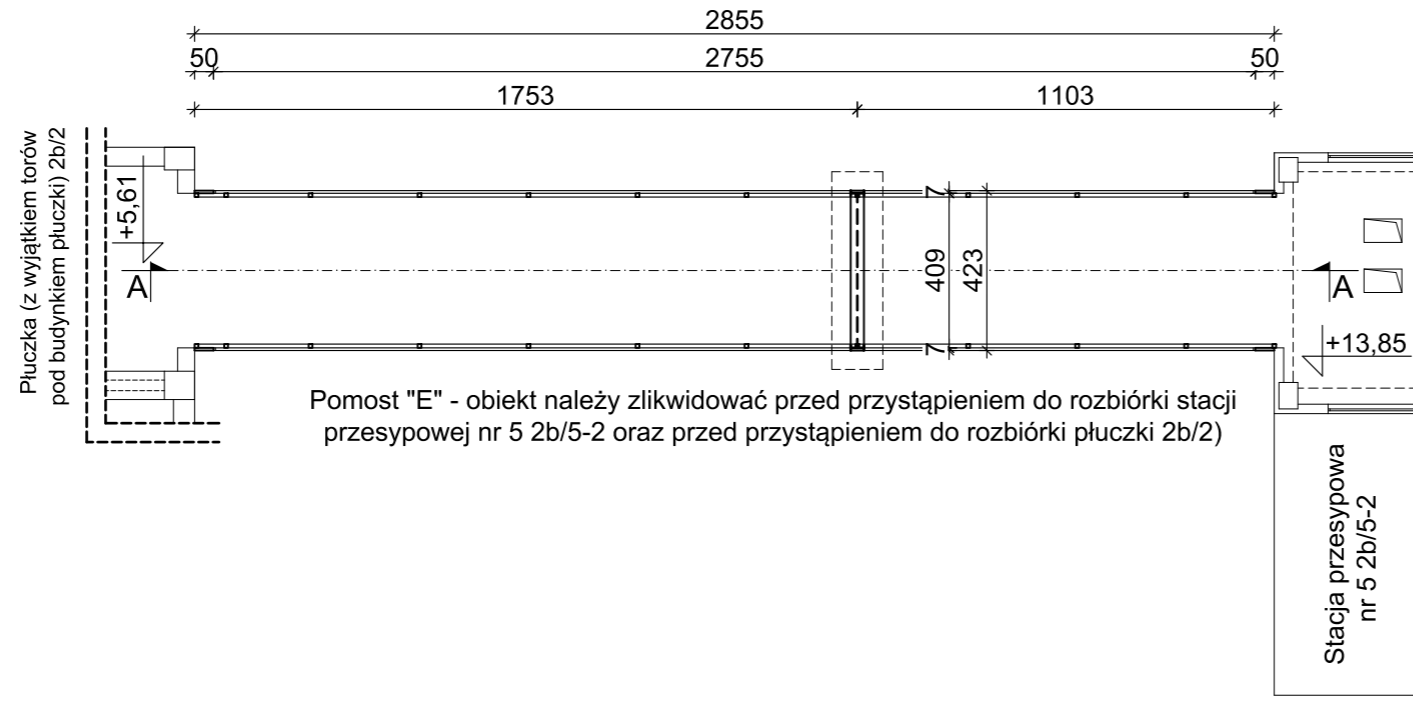

<p>RW PROJEKT SP. Z O.O. 40-562 Katowice ul. Kredytowa 8/2 www.rwprojekt.com e-mail:biuro@rwprojekt.com</p>	
<p>INWESTOR: WĘGŁOKOKS KRAJ Spółka Akcyjna (uprzednio WĘGŁOKOKS KRAJ Sp. z o.o.) ul. Generała Jerzego Ziętka, 41-940 Piekary Śląskie</p>	
<p>LOKALIZACJA: ul. Gen. Jerzego Ziętka 13, 41-940 Piekary Śląskie, j.e 247101_1; o.e. nr 0002; nazwa o.e. Piekary Wielkie; AR_6-9; dz. nr 60; 63; 64; 191/61; AR_9-2; dz. nr 2291/209; 2284/81; AR_9-4; dz. nr 2590/81; 2591/81; AR_9-5; dz. nr 1311/224; 1313/85; 2228/84; 2875/84; 2227/84; 2642; 2674; 2613/86</p>	
<p>TEMAT: Projekt rozbiórki obiektów budowlanych z przynależną infrastrukturą, zlokalizowanych w obrębie zakładu przeróbki mechanicznej węgla: 1. Pomost nr 13(O) łączący budynek stacji przesypowej nr 4 z pomostem nr 18(L) 2b/3-3; 2. Budynek stacji końcowej „0”; 3. Pomost nr 16 (K) pomost łączący budynek płuczki z pomostem nr 13(O) 2b/3-5; 4. Pomost nr 24(E) między budynkiem płuczki i stacji przesypowej nr 5 2b/3-8; 5. Pomost łączący budynek płuczki miałowej z pomostem nr 13(O) 2b/3-12; 6. Płuczka miałowa 2b/2-1; 7. Płuczka (z wyjątkiem torów pod budynkiem płuczki) 2b/2; 8. Stacja przesypowa nr 5 2b/5-2; 9. Budynek kruszarni kamienia 2b/7; 10. Pomost 17 (N) łączący budynek płuczki z odmulnikiem DORR'A 8/1; 11. Maszt na zwalach węgla 9/4; 12. Maszt na zwalach węgla 9/5; 13. Maszt na zwalach węgla 9/6; 14. Sieć energetyczna zasilająca 2d/4; 15. Budynek łaźni nr 2</p>	
<p>RYSUNEK: Pomost nr 24(E) między budynkiem płuczki i stacji przesypowej nr 5 2b/3-8 - przekrój A-A, rzut poziomy</p>	
<p>PROJEKTANT: INŻ. NR UPR. SLK/3234/POOK/10 TOMASZ BOBER</p>	
<p>SPRAWDZAJĄCY: MGR INŻ. NR UPR. ZAP/0143/POOK/09 HUBERT ROMANOWSKI</p>	
<p>OPRACOWAŁ: MGR INŻ. TOMASZ MACIEJOWSKI</p>	
SKALA:	DATA:
1:200	11.2022
NR RYS.	
I-4-01	

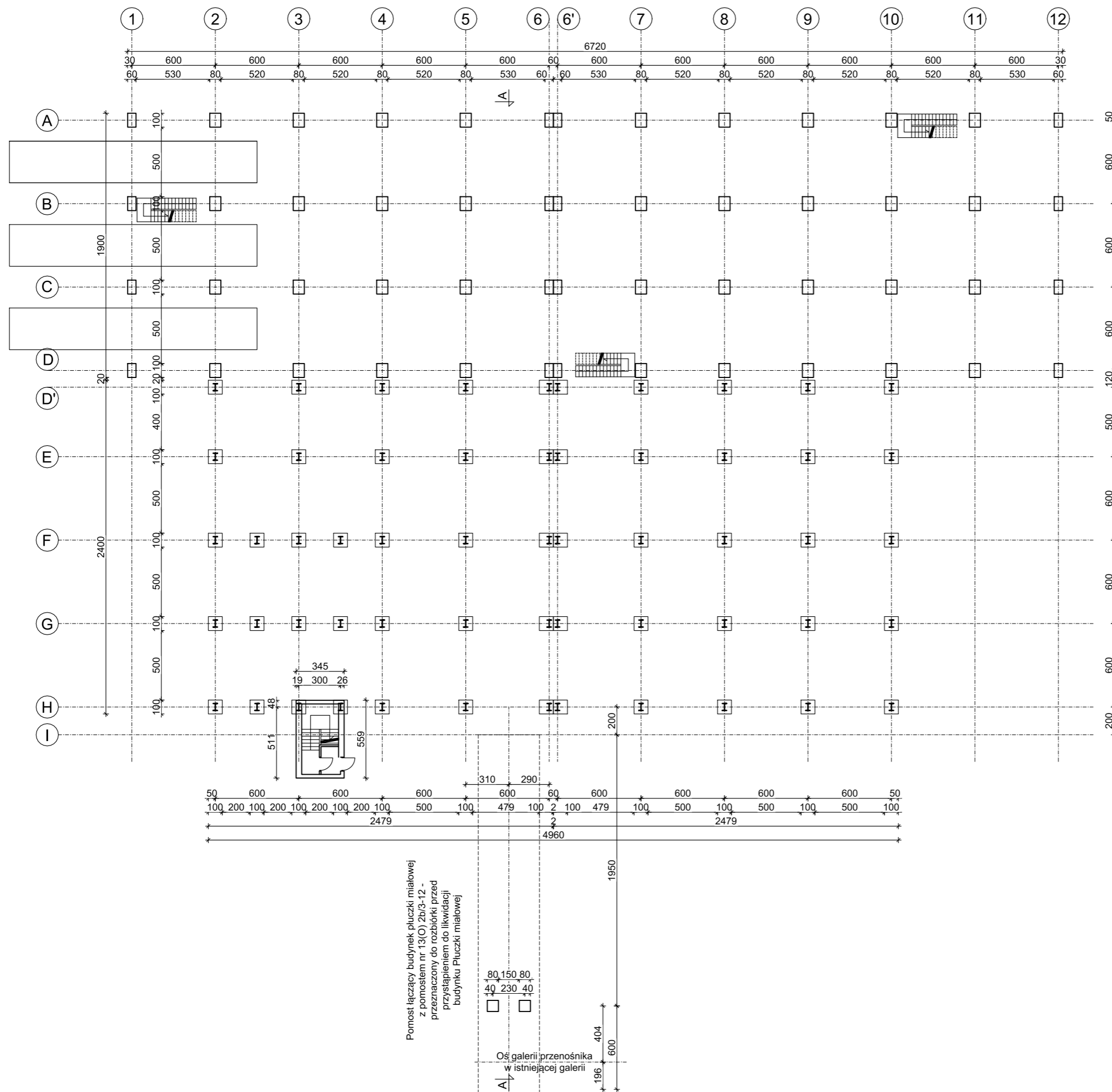

Pomost łączący budynek płuczki miałowej z pomostem nr 13(O) 2b/3-12 - przeznaczony do rozbiórki przed przystąpieniem do likwidacji budynku Płuczki miałowej

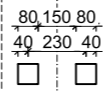

Oś galerii przenośnika w istniejącej galerii

RW PROJEKT SP. Z O.O. 40-562 Katowice ul. Kredytowa 8/2 www.rwprojekt.com e-mail:biuro@rwprojekt.com	
INWESTOR: WĘGŁOKOKS KRAJ Spółka Akcyjna (uprzednio WĘGŁOKOKS KRAJ Sp. z o.o.) ul. Generała Jerzego Ziętka, 41-940 Piekary Śląskie	
LOKALIZACJA: ul. Gen. Jerzego Ziętka 13, 41-940 Piekary Śląskie, j.e 247101_1; o.e. nr 0002; nazwa o.e. Piekary Wielkie; AR_6-9; dz. nr 60; 63; 64; 191/61; AR_9-2; dz. nr 2291/209; 2284/81; AR_9-4; dz. nr 2590/81; 2591/81; AR_9-5; dz. nr 1311/224; 1313/85; 2228/84; 2875/84; 2227/84; 2642; 2674; 2613/86	
TEMAT: Projekt rozbiórki obiektów budowlanych z przynależną infrastrukturą, zlokalizowanych w obrębie zakładu przeróbki mechanicznej węgla: 1. Pomost nr 13(O) łączący budynek stacji przesypanej nr 4 z pomostem nr 18(L) 2b/3-3; 2. Budynek stacji końcowej „0”; 3. Pomost nr 16 (K) pomost łączący budynek płuczki z pomostem nr 13(O) 2b/3-5; 4. Pomost nr 24(E) między budynkiem płuczki i stacji przesypanej nr 5 2b/3-8; 5. Pomost łączący budynek płuczki miałowej z pomostem nr 13(O) 2b/3-12; 6. Płuczka miałowa 2b/2-1; 7. Płuczka (z wyjątkiem torów pod budynkiem płuczki) 2b/2; 8. Stacja przesypanej nr 5 2b/5-2; 9. Budynek kruszarki kamienia 2b/7; 10. Pomost 17 (N) łączący budynek płuczki z odmulnikiem DORR'A 8/1; 11. Maszt na zwalach węgla 9/4; 12. Maszt na zwalach węgla 9/5; 13. Maszt na zwalach węgla 9/6; 14. Sieć energetyczna zasilająca 2d/4; 15. Budynek łaźni nr 2	
RYSUNEK: Pomost łączący budynek płuczki miałowej z pomostem nr 13(O) 2b/3-12; Płuczka miałowa 2b/2-1; Płuczka (z wyjątkiem torów pod budynkiem płuczki) 2b/2 - rzut przyziemia	
PROJEKTANT: INŻ. NR UPR. SLK/3234/POOK/10 TOMASZ BOBER	
SPRAWDZAJĄCY: MGR INŻ. NR UPR. ZAP/0143/POOK/09 HUBERT ROMANOWSKI	
OPRACOWAŁ: MGR INŻ. TOMASZ MACIEJOWSKI	
SKALA: 1:300	DATA: 11.2022
NR RYS. I-5-6-7-01	

Pomost "E" - obiekt należy zlikwidować przed przystąpieniem do rozbiórki płuczki 2b/2

Pomost 17 (N) łączący budynek płuczki z odmulnikiem DORR'A 8/1 - należy rozebrać przed przystąpieniem do likwidacji budynku płuczki

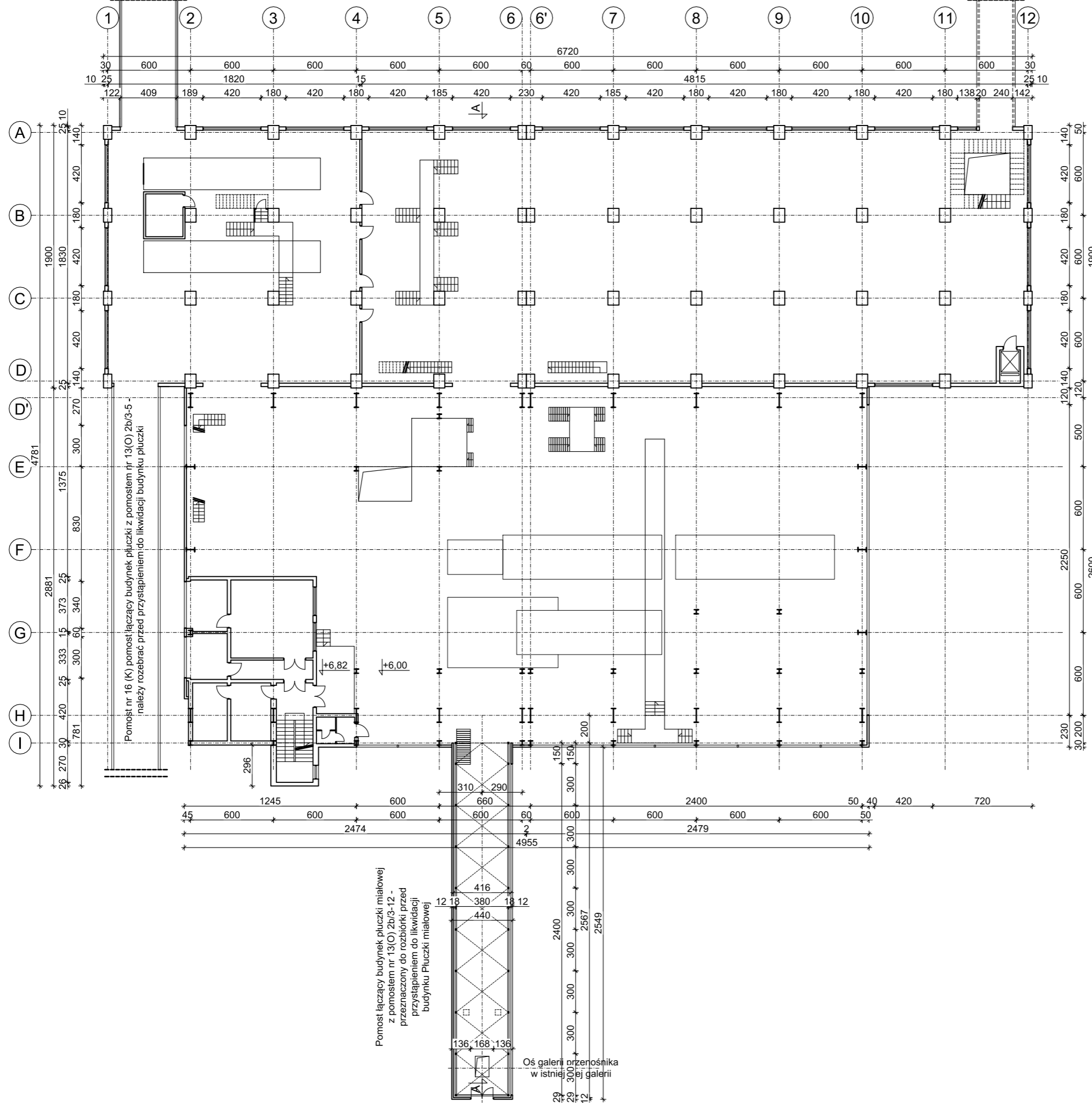

RW PROJEKT SP. Z O.O.
40-562 Katowice ul. Kredytowa 8/2
www.rwprojekt.com e-mail:biuro@rwprojekt.com

INWESTOR:
WĘGŁOKOKS KRAJ Spółka Akcyjna
(uprzednio WĘGŁOKOKS KRAJ Sp. z o.o.)
ul. Generała Jerzego Ziętka,
41-940 Piekary Śląskie

LOKALIZACJA:
ul. Gen. Jerzego Ziętka 13, 41-940 Piekary Śląskie,
j.e 247101_1; o.e. nr 0002;
nazwa o.e. Piekary Wielkie; AR_6-9; dz. nr 60; 63;
64; 191/61; AR_9-2; dz. nr 2291/209; 2284/81;
AR_9-4; dz. nr 2590/81; 2591/81; AR_9-5; dz. nr
1311/224; 1313/85; 2228/84; 2875/84; 2227/84;
2642; 2674; 2613/86

TEMAT:
Projekt rozbiórki obiektów budowlanych z przynależną infrastrukturą, zlokalizowanych w obrębie zakładu przeróbki mechanicznej węgla:
1. Pomost nr 13(O) łączący budynek stacji przesypanej nr 4 z pomostem nr 18(L) 2b/3-3;
2. Budynek stacji końcowej „0”;
3. Pomost nr 16 (K) pomost łączący budynek płuczki z pomostem nr 13(O) 2b/3-5;
4. Pomost nr 24(E) między budynkiem płuczki i stacji przesypanej nr 5 2b/3-8;
5. Pomost łączący budynek płuczki miałowej z pomostem nr 13(O) 2b/3-12;
6. Płuczka miałowa 2b/2-1;
7. Płuczka (z wyjątkiem torów pod budynkiem płuczki) 2b/2;
8. Stacja przesypana nr 5 2b/5-2;
9. Budynek kruszarni kamienia 2b/7;
10. Pomost 17 (N) łączący budynek płuczki z odmulnikiem DORR'A 8/1;
11. Maszt na zwalach węgla 9/4;
12. Maszt na zwalach węgla 9/5;
13. Maszt na zwalach węgla 9/6;
14. Sieć energetyczna zasilająca 2d/4;
15. Budynek łaźni nr 2

RYSUNEK:
Pomost łączący budynek płuczki miałowej z pomostem nr 13(O) 2b/3-12; Płuczka miałowa 2b/2-1; Płuczka (z wyjątkiem torów pod budynkiem płuczki) 2b/2 - rzut poz. +6,00

PROJEKTANT:
INŻ. NR UPR. SLK/3234/POOK/10
TOMASZ BOBER

SPRAWDZAJĄCY:
MGR INŻ. NR UPR. ZAP/0143/POOK/09
HUBERT ROMANOWSKI

OPRACOWAŁ:
MGR INŻ.
TOMASZ MACIEJOWSKI

SKALA: **1:300** DATA: **11.2022**

NR RYS. **I-5-6-7-02**

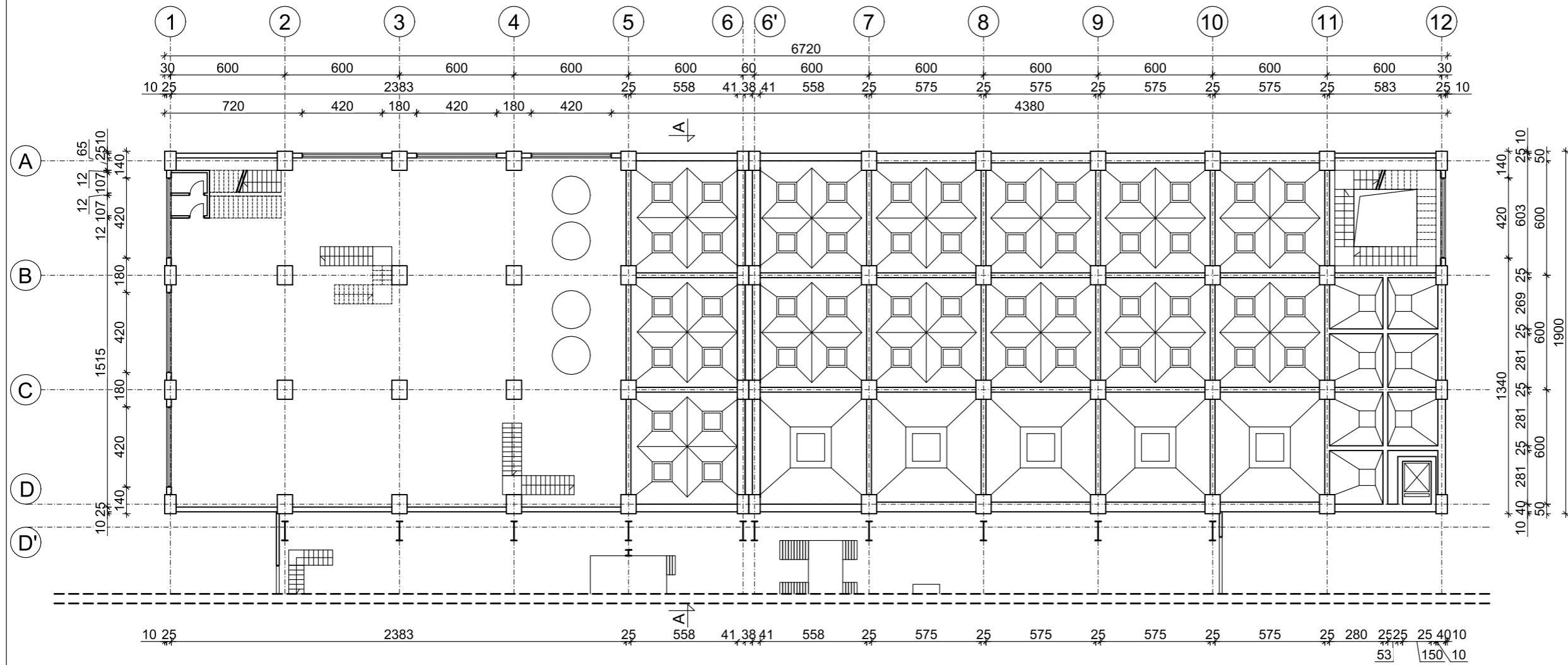

RW PROJEKT SP. Z O.O.
 40-562 Katowice ul. Kredytowa 8/2
 www.rwprojekt.com e-mail:biuro@rwprojekt.com

INWESTOR:
WĘGŁOKOKS KRAJ Spółka Akcyjna
 (uprzednio WĘGŁOKOKS KRAJ Sp. z o.o.)
 ul. Generała Jerzego Ziętka,
 41-940 Piekary Śląskie

LOKALIZACJA:
 ul. Gen. Jerzego Ziętka 13, 41-940 Piekary Śląskie,
 j.e 247101_1; o.e. nr 0002;
 nazwa o.e. Piekary Wielkie; AR_6-9; dz. nr 60; 63;
 64; 191/61; AR_9-2; dz. nr 2291/209; 2284/81;
 AR_9-4; dz. nr 2590/81; 2591/81; AR_9-5; dz. nr
 1311/224; 1313/85; 2228/84; 2875/84; 2227/84;
 2642; 2674; 2613/86

TEMAT:
 Projekt rozbiórki obiektów budowlanych
 z przynależną infrastrukturą, zlokalizowanych
 w obrębie zakładu przeróbki mechanicznej węgla:
 1. Pomost nr 13(O) łączący budynek stacji
 przesykowej nr 4 z pomostem nr 18(L) 2b/3-3;
 2. Budynek stacji końcowej „0”;
 3. Pomost nr 16 (K) pomost łączący budynek
 płuczki z pomostem nr 13(O) 2b/3-5;
 4. Pomost nr 24(E) między budynkiem płuczki
 i stacji przesykowej nr 5 2b/3-8;
 5. Pomost łączący budynek płuczki miałowej
 z pomostem nr 13(O) 2b/3-12;
 6. Płuczka miałowa 2b/2-1;
 7. Płuczka (z wyjątkiem torów pod budynkiem
 płuczki) 2b/2;
 8. Stacja przesykowa nr 5 2b/5-2;
 9. Budynek kruszarni kamienia 2b/7;
 10. Pomost 17 (N) łączący budynek płuczki
 z odmulnikiem DORR'A 8/1;
 11. Maszt na zwalach węgla 9/4;
 12. Maszt na zwalach węgla 9/5;
 13. Maszt na zwalach węgla 9/6;
 14. Sieć energetyczna zasilająca 2d/4;
 15. Budynek łaźni nr 2

RYSUNEK:
 Płuczka (z wyjątkiem torów pod budynkiem płuczki)
 2b/2 - rzut poz. +10,50

PROJEKTANT:
 INŻ. NR UPR. SLK/3234/POOK/10
TOMASZ BOBER

SPRAWDZAJĄCY:
 MGR INŻ. NR UPR. ZAP/0143/POOK/09
HUBERT ROMANOWSKI

OPRACOWAŁ:
 MGR INŻ.
TOMASZ MACIEJOWSKI

SKALA: **1:250** DATA: **11.2022**

NR RYS. **I-5-6-7-03**

RW PROJEKT SP. Z O.O.
 40-562 Katowice ul. Kredytowa 8/2
 www.rwprojekt.com e-mail:biuro@rwprojekt.com

INWESTOR:
WĘGŁOKOKS KRAJ Spółka Akcyjna
 (uprzednio WĘGŁOKOKS KRAJ Sp. z o.o.)
 ul. Generała Jerzego Ziętka,
 41-940 Piekary Śląskie

LOKALIZACJA:
 ul. Gen. Jerzego Ziętka 13, 41-940 Piekary Śląskie,
 j.e 247101_1; o.e. nr 0002;
 nazwa o.e. Piekary Wielkie; AR_6-9; dz. nr 60; 63;
 64; 191/61; AR_9-2; dz. nr 2291/209; 2284/81;
 AR_9-4; dz. nr 2590/81; 2591/81; AR_9-5; dz. nr
 1311/224; 1313/85; 2228/84; 2875/84; 2227/84;
 2642; 2674; 2613/86

TEMAT:
 Projekt rozbiórki obiektów budowlanych
 z przynależną infrastrukturą, zlokalizowanych
 w obrębie zakładu przeróbki mechanicznej węgla:
 1. Pomost nr 13(O) łączący budynek stacji
 przesypowej nr 4 z pomostem nr 18(L) 2b/3-3;
 2. Budynek stacji końcowej „0”;
 3. Pomost nr 16 (K) pomost łączący budynek
 płuczki z pomostem nr 13(O) 2b/3-5;
 4. Pomost nr 24(E) między budynkiem płuczki
 i stacji przesypowej nr 5 2b/3-8;
 5. Pomost łączący budynek płuczki miałowej
 z pomostem nr 13(O) 2b/3-12;
 6. Płuczka miałowa 2b/2-1;
 7. Płuczka (z wyjątkiem torów pod budynkiem
 płuczki) 2b/2;
 8. Stacja przesypowa nr 5 2b/5-2;
 9. Budynek kruszarni kamienia 2b/7;
 10. Pomost 17 (N) łączący budynek płuczki
 z odmulnikiem DORR'A 8/1;
 11. Maszt na zwalach węgla 9/4;
 12. Maszt na zwalach węgla 9/5;
 13. Maszt na zwalach węgla 9/6;
 14. Sieć energetyczna zasilająca 2d/4;
 15. Budynek łaźni nr 2

RYSUNEK:
 Płuczka (z wyjątkiem torów pod budynkiem płuczki)
 2b/2 - rzut poz. +16,00

PROJEKTANT:
 INŻ. NR UPR. SLK/3234/POOK/10
TOMASZ BOBER

SPRAWDZAJĄCY:
 MGR INŻ. NR UPR. ZAP/0143/POOK/09
HUBERT ROMANOWSKI

OPRACOWAŁ:
 MGR INŻ.
TOMASZ MACIEJOWSKI

SKALA: **1:250** DATA: **11.2022**

NR RYS. **I-5-6-7-04**

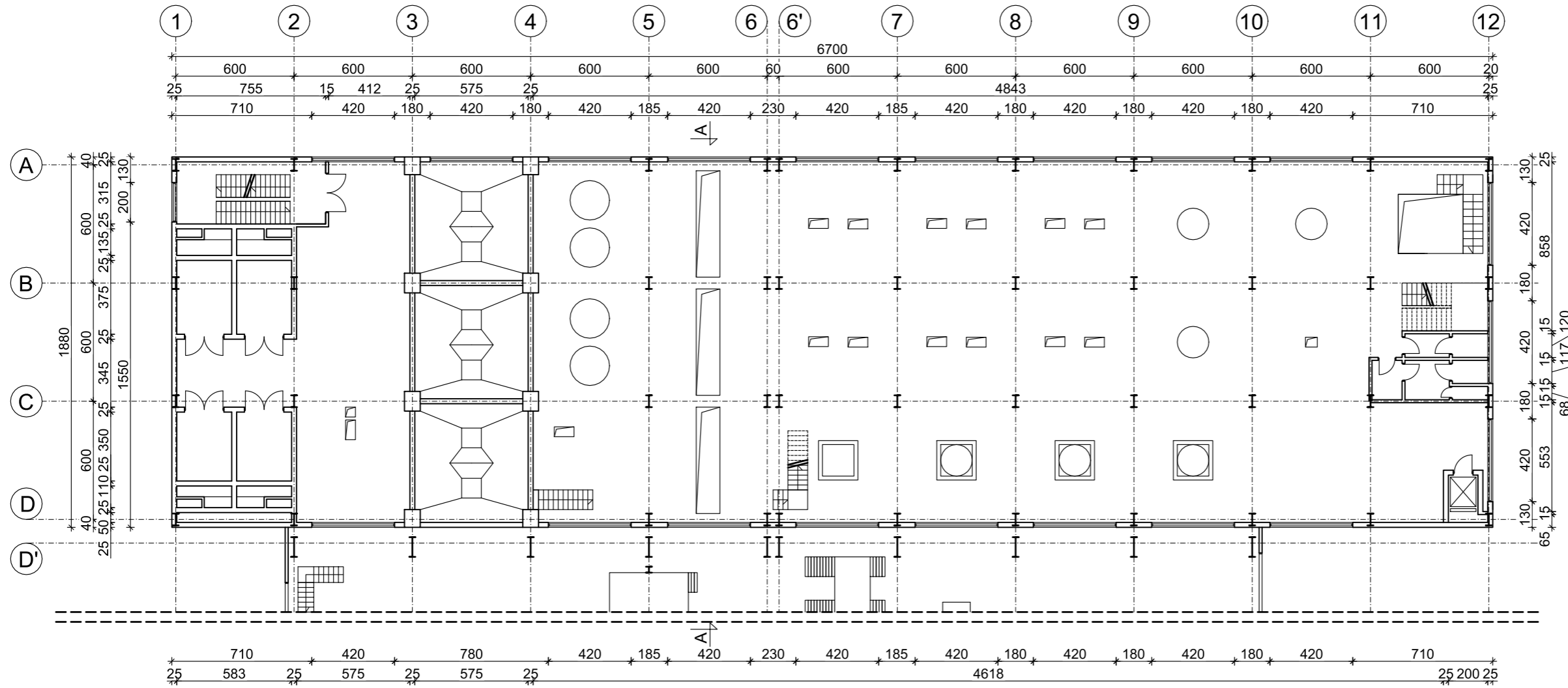

RW PROJEKT SP. Z O.O.
40-562 Katowice ul. Kredytowa 8/2
www.rwprojekt.com e-mail:biuro@rwprojekt.com

INWESTOR:
WĘGŁOKOKS KRAJ Spółka Akcyjna
(uprzednio WĘGŁOKOKS KRAJ Sp. z o.o.)
ul. Generała Jerzego Ziętka,
41-940 Piekary Śląskie

LOKALIZACJA:
ul. Gen. Jerzego Ziętka 13, 41-940 Piekary Śląskie,
j.e 247101_1; o.e. nr 0002;
nazwa o.e. Piekary Wielkie; AR_6-9; dz. nr 60; 63;
64; 191/61; AR_9-2; dz. nr 2291/209; 2284/81;
AR_9-4; dz. nr 2590/81; 2591/81; AR_9-5; dz. nr
1311/224; 1313/85; 2228/84; 2875/84; 2227/84;
2642; 2674; 2613/86

TEMAT:
Projekt rozbiórki obiektów budowlanych
z przynależną infrastrukturą, zlokalizowanych
w obrębie zakładu przeróbki mechanicznej węgla:
1. Pomost nr 13(O) łączący budynek stacji
przesypowej nr 4 z pomostem nr 18(L) 2b/3-3;
2. Budynek stacji końcowej „0”;
3. Pomost nr 16 (K) pomost łączący budynek
płuczki z pomostem nr 13(O) 2b/3-5;
4. Pomost nr 24(E) między budynkiem płuczki
i stacji przesypowej nr 5 2b/3-8;
5. Pomost łączący budynek płuczki miałowej
z pomostem nr 13(O) 2b/3-12;
6. Płuczka miałowa 2b/2-1;
7. Płuczka (z wyjątkiem torów pod budynkiem
płuczki) 2b/2;
8. Stacja przesypowa nr 5 2b/5-2;
9. Budynek kruszarni kamienia 2b/7;
10. Pomost 17 (N) łączący budynek płuczki
z odmulnikiem DORR'A 8/1;
11. Maszt na zwalach węgla 9/4;
12. Maszt na zwalach węgla 9/5;
13. Maszt na zwalach węgla 9/6;
14. Sieć energetyczna zasilająca 2d/4;
15. Budynek łaźni nr 2

RYSUNEK:
Płuczka (z wyjątkiem torów pod budynkiem płuczki)
2b/2 - rzut poz. +19,50

PROJEKTANT:
INŻ. NR UPR. SLK/3234/POOK/10
TOMASZ BOBER

SPRAWDZAJĄCY:
MGR INŻ. NR UPR. ZAP/0143/POOK/09
HUBERT ROMANOWSKI

OPRACOWAŁ:
MGR INŻ.
TOMASZ MACIEJOWSKI

SKALA: **1:250** DATA: **11.2022**

NR RYS. **I-5-6-7-05**

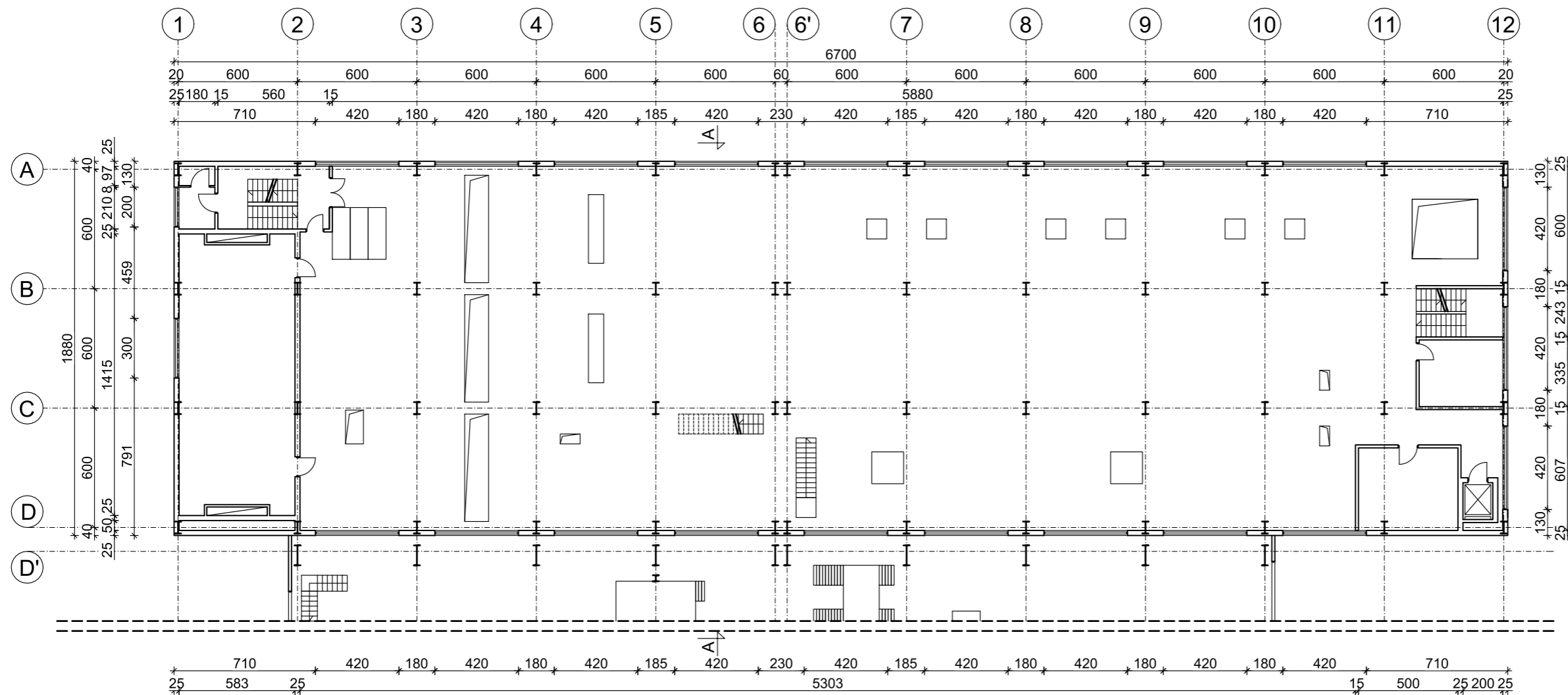

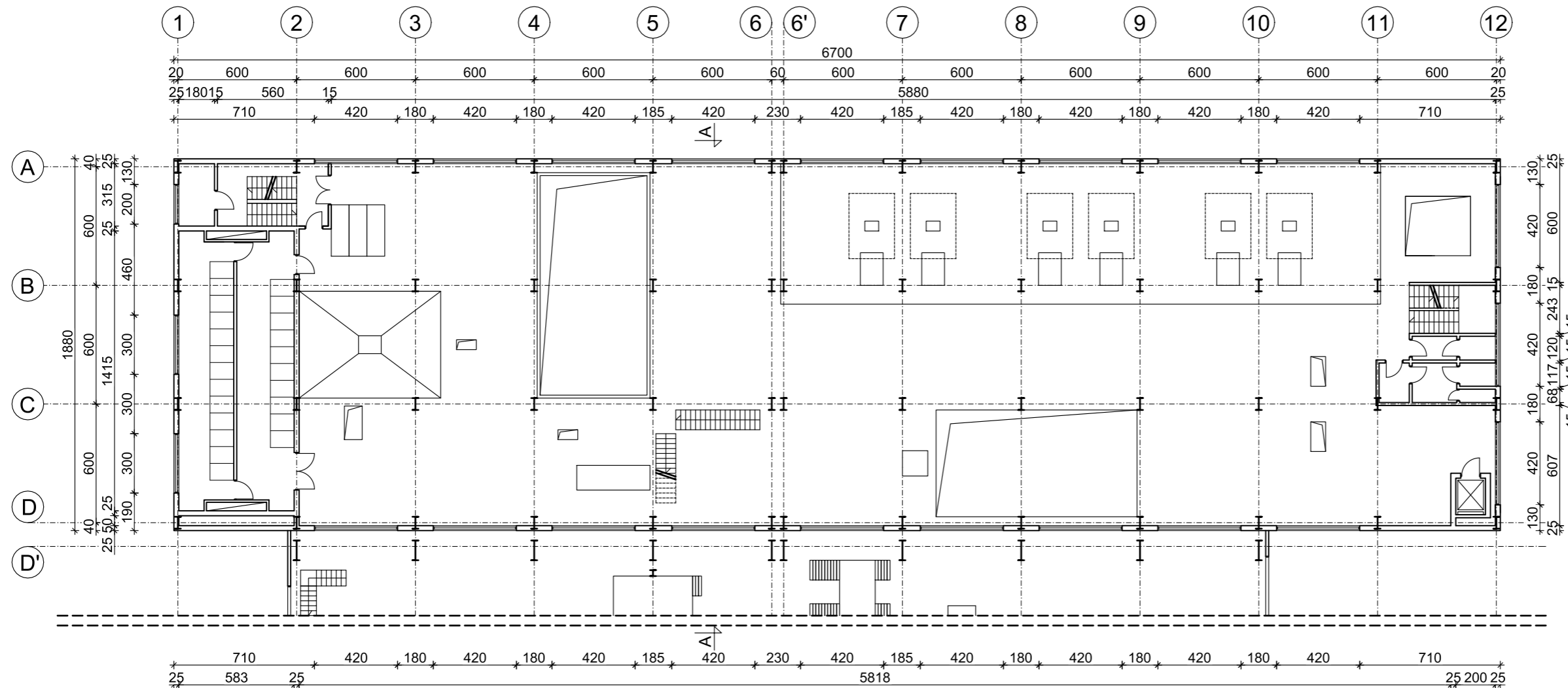

RW PROJEKT SP. Z O.O.
40-562 Katowice ul. Kredytowa 8/2
www.rwprojekt.com e-mail:biuro@rwprojekt.com

INWESTOR:
WĘGŁOKOKS KRAJ Spółka Akcyjna
(uprzednio WĘGŁOKOKS KRAJ Sp. z o.o.)
ul. Generała Jerzego Ziętka,
41-940 Piekary Śląskie

LOKALIZACJA:
ul. Gen. Jerzego Ziętka 13, 41-940 Piekary Śląskie,
j.e 247101_1; o.e. nr 0002;
nazwa o.e. Piekary Wielkie; AR_6-9; dz. nr 60; 63;
64; 191/61; AR_9-2; dz. nr 2291/209; 2284/81;
AR_9-4; dz. nr 2590/81; 2591/81; AR_9-5; dz. nr
1311/224; 1313/85; 2228/84; 2875/84; 2227/84;
2642; 2674; 2613/86

TEMAT:
Projekt rozbiórki obiektów budowlanych
z przynależną infrastrukturą, zlokalizowanych
w obrębie zakładu przerobki mechanicznej węgla:
1. Pomost nr 13(O) łączący budynek stacji
przesypowej nr 4 z pomostem nr 18(L) 2b/3-3;
2. Budynek stacji końcowej „0”;
3. Pomost nr 16 (K) pomost łączący budynek
płuczki z pomostem nr 13(O) 2b/3-5;
4. Pomost nr 24(E) między budynkiem płuczki
i stacji przesypowej nr 5 2b/3-8;
5. Pomost łączący budynek płuczki miałowej
z pomostem nr 13(O) 2b/3-12;
6. Płuczka miałowa 2b/2-1;
7. Płuczka (z wyjątkiem torów pod budynkiem
płuczki) 2b/2;
8. Stacja przesypowa nr 5 2b/5-2;
9. Budynek kruszarni kamienia 2b/7;
10. Pomost 17 (N) łączący budynek płuczki
z odmulnikiem DORR'A 8/1;
11. Maszt na zwalach węgla 9/4;
12. Maszt na zwalach węgla 9/5;
13. Maszt na zwalach węgla 9/6;
14. Sieć energetyczna zasilająca 2d/4;
15. Budynek łaźni nr 2

RYSUNEK:
Płuczka (z wyjątkiem torów pod budynkiem płuczki)
2b/2 - rzut poz. +23,00

PROJEKTANT:
INŻ. NR UPR. SLK/3234/POOK/10
TOMASZ BOBER

SPRAWDZAJĄCY:
MGR INŻ. NR UPR. ZAP/0143/POOK/09
HUBERT ROMANOWSKI

OPRACOWAŁ:
MGR INŻ.
TOMASZ MACIEJOWSKI

SKALA: 1:250 DATA: 11.2022

NR RYS. I-5-6-7-06

Pomost "B" - obiekt należy zlikwidować przed przystąpieniem do rozbiórki budynku płuczki (wg. odrębnego opracowania projektowego)

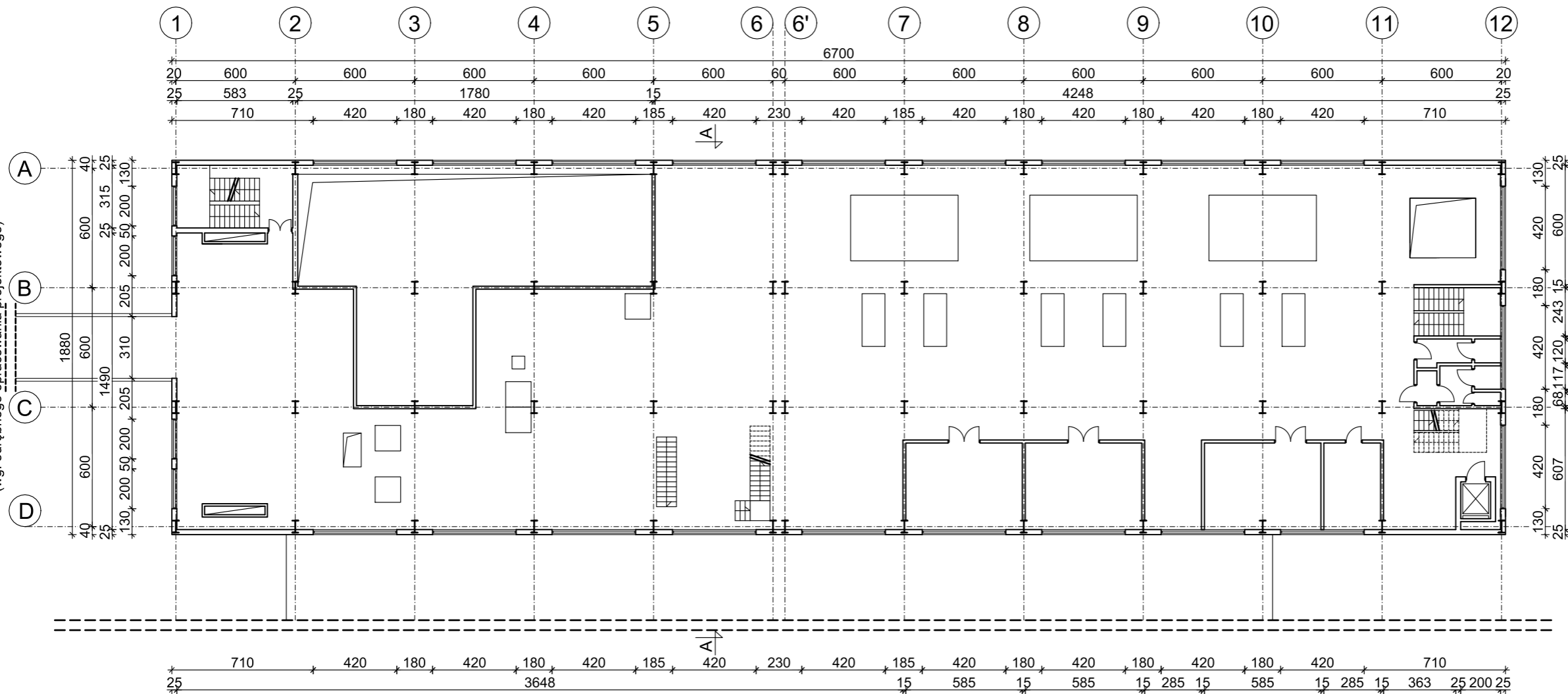

RW PROJEKT SP. Z O.O.
40-562 Katowice ul. Kredytowa 8/2
www.rwprojekt.com e-mail:biuro@rwprojekt.com

INWESTOR:
WĘGŁOKOKS KRAJ Spółka Akcyjna
(uprzednio WĘGŁOKOKS KRAJ Sp. z o.o.)
ul. Generała Jerzego Ziętka,
41-940 Piekary Śląskie

LOKALIZACJA:
ul. Gen. Jerzego Ziętka 13, 41-940 Piekary Śląskie,
j.e 247101_1; o.e. nr 0002;
nazwa o.e. Piekary Wielkie; AR_6-9; dz. nr 60; 63;
64; 191/61; AR_9-2; dz. nr 2291/209; 2284/81;
AR_9-4; dz. nr 2590/81; 2591/81; AR_9-5; dz. nr
1311/224; 1313/85; 2228/84; 2875/84; 2227/84;
2642; 2674; 2613/86

TEMAT:
Projekt rozbiórki obiektów budowlanych z przynależną infrastrukturą, zlokalizowanych w obrębie zakładu przerobki mechanicznej węgla:
1. Pomost nr 13(O) łączący budynek stacji przesypanej nr 4 z pomostem nr 18(L) 2b/3-3;
2. Budynek stacji końcowej „0”;
3. Pomost nr 16 (K) pomost łączący budynek płuczki z pomostem nr 13(O) 2b/3-5;
4. Pomost nr 24(E) między budynkiem płuczki i stacji przesypanej nr 5 2b/3-8;
5. Pomost łączący budynek płuczki mialowej z pomostem nr 13(O) 2b/3-12;
6. Płuczka mialowa 2b/2-1;
7. Płuczka (z wyjątkiem torów pod budynkiem płuczki) 2b/2;
8. Stacja przesypana nr 5 2b/5-2;
9. Budynek kruszarni kamienia 2b/7;
10. Pomost 17 (N) łączący budynek płuczki z odmulnikiem DORR'A 8/1;
11. Maszt na zwalach węgla 9/4;
12. Maszt na zwalach węgla 9/5;
13. Maszt na zwalach węgla 9/6;
14. Sieć energetyczna zasilająca 2d/4;
15. Budynek łaźni nr 2

RYSUNEK:
Płuczka (z wyjątkiem torów pod budynkiem płuczki) 2b/2 - rzut poz. +26,50

PROJEKTANT:
INŻ. NR UPR. SLK/3234/POOK/10
TOMASZ BOBER

SPRAWDZAJĄCY:
MGR INŻ. NR UPR. ZAP/0143/POOK/09
HUBERT ROMANOWSKI

OPRACOWAŁ:
MGR INŻ.
TOMASZ MACIEJOWSKI

SKALA: **1:250** DATA: **11.2022**

NR RYS. **I-5-6-7-07**

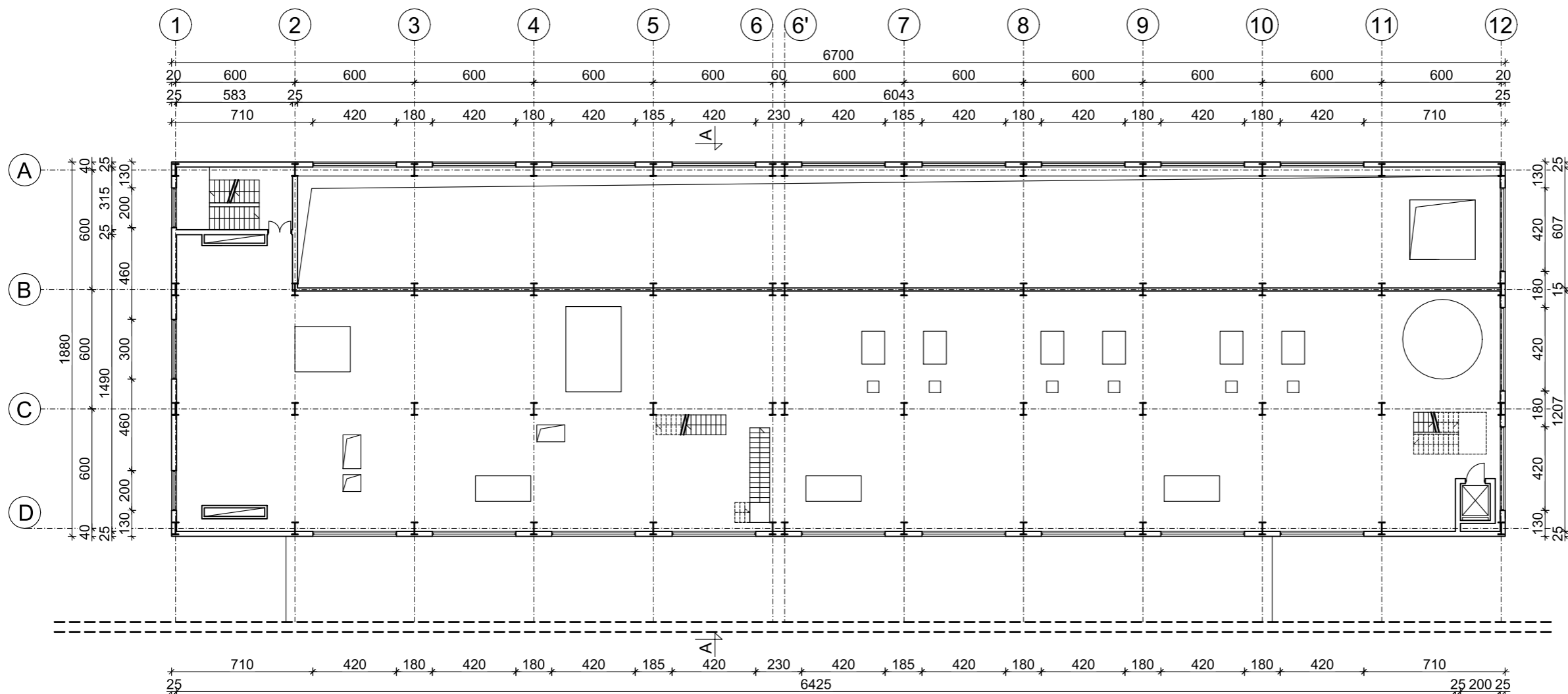

RW PROJEKT SP. Z O.O.
40-562 Katowice ul. Kredytowa 8/2
www.rwprojekt.com e-mail:biuro@rwprojekt.com

INWESTOR:
WĘGŁOKOKS KRAJ Spółka Akcyjna
(uprzednio WĘGŁOKOKS KRAJ Sp. z o.o.)
ul. Generała Jerzego Ziętka,
41-940 Piekary Śląskie

LOKALIZACJA:
ul. Gen. Jerzego Ziętka 13, 41-940 Piekary Śląskie,
j.e 247101_1; o.e. nr 0002;
nazwa o.e. Piekary Wielkie; AR_6-9; dz. nr 60; 63;
64; 191/61; AR_9-2; dz. nr 2291/209; 2284/81;
AR_9-4; dz. nr 2590/81; 2591/81; AR_9-5; dz. nr
1311/224; 1313/85; 2228/84; 2875/84; 2227/84;
2642; 2674; 2613/86

TEMAT:
Projekt rozbiórki obiektów budowlanych
z przynależną infrastrukturą, zlokalizowanych
w obrębie zakładu przeróbki mechanicznej węgla:
1. Pomost nr 13(O) łączący budynek stacji
przesypowej nr 4 z pomostem nr 18(L) 2b/3-3;
2. Budynek stacji końcowej „0”;
3. Pomost nr 16 (K) pomost łączący budynek
płuczki z pomostem nr 13(O) 2b/3-5;
4. Pomost nr 24(E) między budynkiem płuczki
i stacji przesypowej nr 5 2b/3-8;
5. Pomost łączący budynek płuczki miałowej
z pomostem nr 13(O) 2b/3-12;
6. Płuczka miałowa 2b/2-1;
7. Płuczka (z wyjątkiem torów pod budynkiem
płuczki) 2b/2;
8. Stacja przesypowa nr 5 2b/5-2;
9. Budynek kruszarni kamienia 2b/7;
10. Pomost 17 (N) łączący budynek płuczki
z odmulnikiem DORR'A 8/1;
11. Maszt na zwalach węgla 9/4;
12. Maszt na zwalach węgla 9/5;
13. Maszt na zwalach węgla 9/6;
14. Sieć energetyczna zasilająca 2d/4;
15. Budynek łaźni nr 2

RYSUNEK:
Płuczka (z wyjątkiem torów pod budynkiem płuczki)
2b/2 - rzut poz. +30,00

PROJEKTANT:
INŻ. NR UPR. SLK/3234/POOK/10
TOMASZ BOBER

SPRAWDZAJĄCY:
MGR INŻ. NR UPR. ZAP/0143/POOK/09
HUBERT ROMANOWSKI

OPRACOWAŁ:
MGR INŻ.
TOMASZ MACIEJOWSKI

SKALA: **1:250** DATA: **11.2022**

NR RYS. **I-5-6-7-08**

RW PROJEKT SP. Z O.O.
 40-562 Katowice ul. Kredytowa 8/2
 www.rwprojekt.com e-mail:biuro@rwprojekt.com

INWESTOR:
WĘGLOKOKS KRAJ Spółka Akcyjna
 (uprzednio WĘGLOKOKS KRAJ Sp. z o.o.)
 ul. Generała Jerzego Ziętka,
 41-940 Piekary Śląskie

LOKALIZACJA:
 ul. Gen. Jerzego Ziętka 13, 41-940 Piekary Śląskie,
 j.e 247101_1; o.e. nr 0002;
 nazwa o.e. Piekary Wielkie; AR_6-9; dz. nr 60; 63;
 64; 191/61; AR_9-2; dz. nr 2291/209; 2284/81;
 AR_9-4; dz. nr 2590/81; 2591/81; AR_9-5; dz. nr
 1311/224; 1313/85; 2228/84; 2875/84; 2227/84;
 2642; 2674; 2613/86

TEMAT:
 Projekt rozbiórki obiektów budowlanych
 z przynależną infrastrukturą, zlokalizowanych
 w obrębie zakładu przeróbki mechanicznej węgla:
 1. Pomost nr 13(O) łączący budynek stacji
 przesypanej nr 4 z pomostem nr 18(L) 2b/3-3;
 2. Budynek stacji końcowej „0”;
 3. Pomost nr 16 (K) pomost łączący budynek
 płuczki z pomostem nr 13(O) 2b/3-5;
 4. Pomost nr 24(E) między budynkiem płuczki
 i stacji przesypanej nr 5 2b/3-8;
 5. Pomost łączący budynek płuczki miałowej
 z pomostem nr 13(O) 2b/3-12;
 6. Płuczka miałowa 2b/2-1;
 7. Płuczka (z wyjątkiem torów pod budynkiem
 płuczki) 2b/2;
 8. Stacja przesypana nr 5 2b/5-2;
 9. Budynek kruszarki kamienia 2b/7;
 10. Pomost 17 (N) łączący budynek płuczki
 z odmulnikiem DORR'A 8/1;
 11. Maszt na zwalach węgla 9/4;
 12. Maszt na zwalach węgla 9/5;
 13. Maszt na zwalach węgla 9/6;
 14. Sieć energetyczna zasilająca 2d/4;
 15. Budynek łaźni nr 2

RYSUNEK:
 Płuczka (z wyjątkiem torów pod budynkiem płuczki)
 2b/2 - rzut poz. +33,00

PROJEKTANT:
 INŻ. NR UPR. SLK/3234/P0OK/10
TOMASZ BOBER

SPRAWDZAJĄCY:
 MGR INŻ. NR UPR. ZAP/0143/P0OK/09
HUBERT ROMANOWSKI

OPRACOWAŁ:
 MGR INŻ.
TOMASZ MACIEJOWSKI

SKALA: **1:250** DATA: **11.2022**

NR RYS. **I-5-6-7-09**

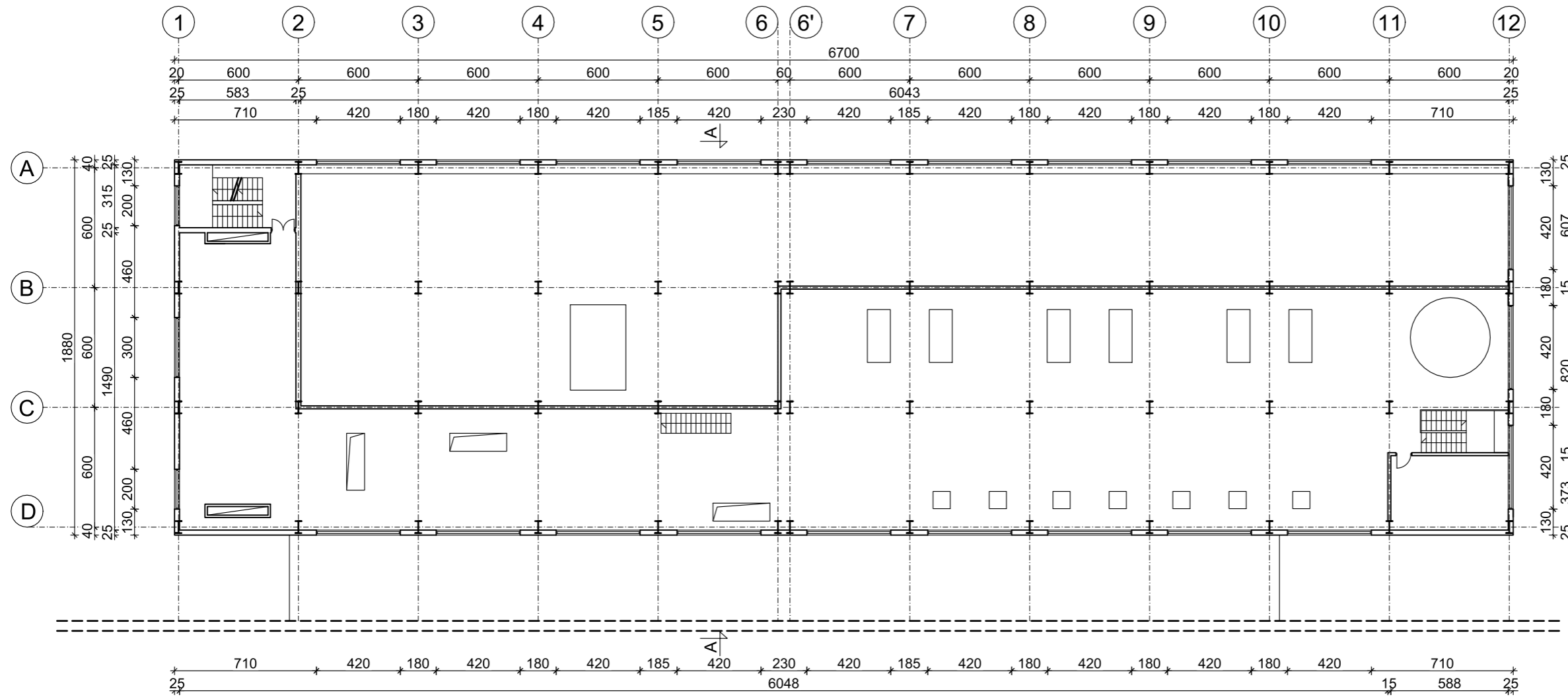

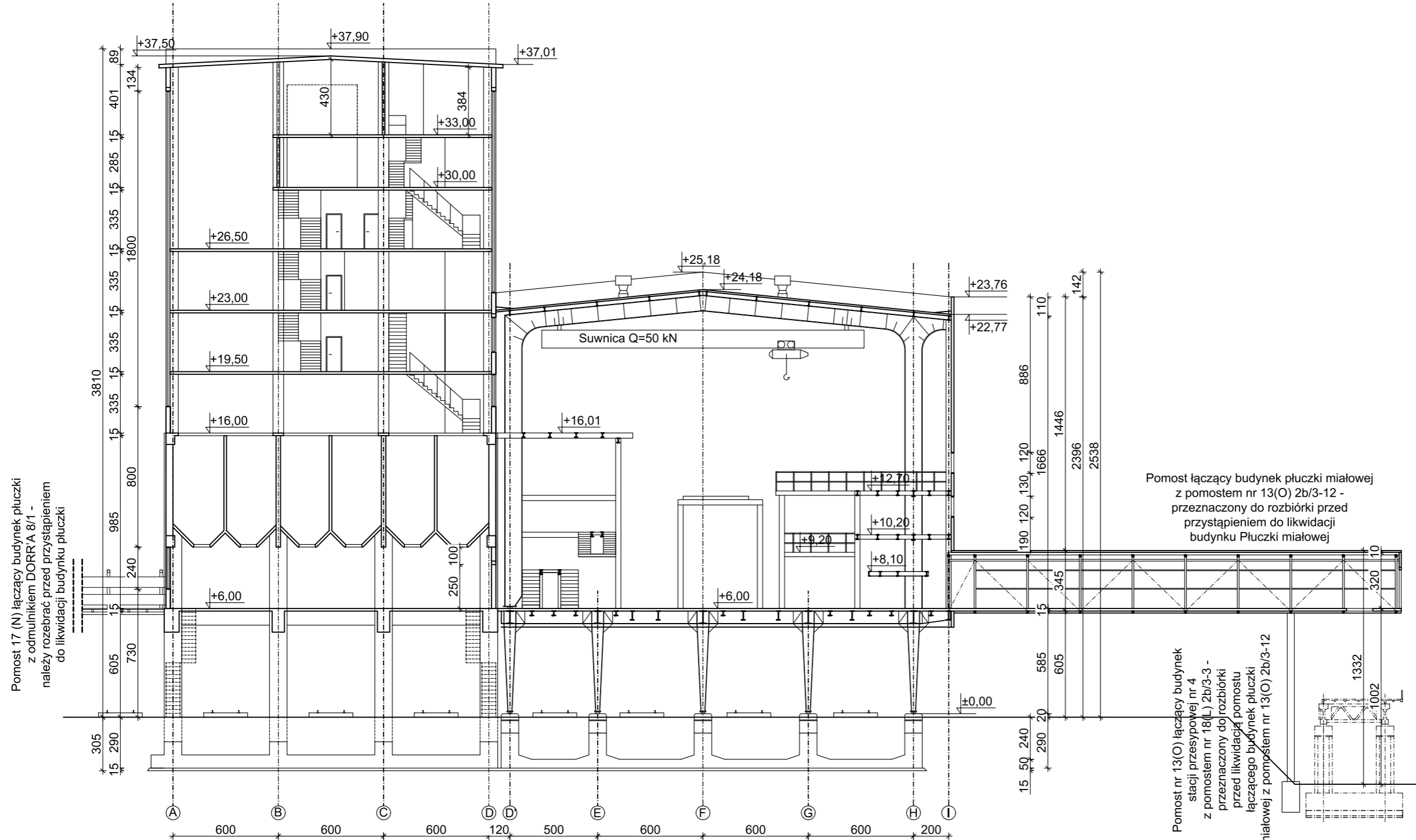

RW PROJEKT SP. Z O.O.
 40-562 Katowice ul. Kredytowa 8/2
 www.rwprojekt.com e-mail:biuro@rwprojekt.com

INWESTOR:
WĘGLOKOKS KRAJ Spółka Akcyjna
 (uprzednio WĘGLOKOKS KRAJ Sp. z o.o.)
 ul. Generała Jerzego Ziętka,
 41-940 Piekary Śląskie

LOKALIZACJA:
 ul. Gen. Jerzego Ziętka 13, 41-940 Piekary Śląskie,
 j.e 247101_1; o.e. nr 0002;
 nazwa o.e. Piekary Wielkie; AR_6-9; dz. nr 60; 63;
 64; 191/61; AR_9-2; dz. nr 2291/209; 2284/81;
 AR_9-4; dz. nr 2590/81; 2591/81; AR_9-5; dz. nr
 1311/224; 1313/85; 2228/84; 2875/84; 2227/84;
 2642; 2674; 2613/86

TEMAT:
 Projekt rozbiórki obiektów budowlanych
 z przynależną infrastrukturą, zlokalizowanych
 w obrębie zakładu przeróbki mechanicznej węgla:
 1. Pomost nr 13(O) łączący budynek stacji
 przesykowej nr 4 z pomostem nr 18(L) 2b/3-3;
 2. Budynek stacji końcowej „0”;
 3. Pomost nr 16 (K) pomost łączący budynek
 płuczki z pomostem nr 13(O) 2b/3-5;
 4. Pomost nr 24(E) między budynkiem płuczki
 i stacji przesykowej nr 5 2b/3-8;
 5. Pomost łączący budynek płuczki mialowej
 z pomostem nr 13(O) 2b/3-12;
 6. Płuczka mialowa 2b/2-1;
 7. Płuczka (z wyjątkiem torów pod budynkiem
 płuczki) 2b/2;
 8. Stacja przesykowa nr 5 2b/5-2;
 9. Budynek kruszarni kamienia 2b/7;
 10. Pomost 17 (N) łączący budynek płuczki
 z odmulnikiem DORR'A 8/1;
 11. Maszt na zwalach węgla 9/4;
 12. Maszt na zwalach węgla 9/5;
 13. Maszt na zwalach węgla 9/6;
 14. Sieć energetyczna zasilająca 2d/4;
 15. Budynek łaźni nr 2

RYSUNEK:
 Pomost łączący budynek płuczki mialowej
 z pomostem nr 13(O) 2b/3-12; Płuczka mialowa
 2b/2-1; Płuczka (z wyjątkiem torów pod budynkiem
 płuczki) 2b/2 - przekrój A-A

PROJEKTANT:
 INŻ. NR UPR. SLK/3234/POOK/10
TOMASZ BOBER

SPRAWDZAJĄCY:
 MGR INŻ. NR UPR. ZAP/0143/POOK/09
HUBERT ROMANOWSKI

OPRACOWAŁ:
 MGR INŻ.
TOMASZ MACIEJOWSKI

SKALA: **1:250** DATA: **11.2022**

NR RYS. **I-5-6-7-10**

Rzut poziomu ±0,00, w skali 1:150

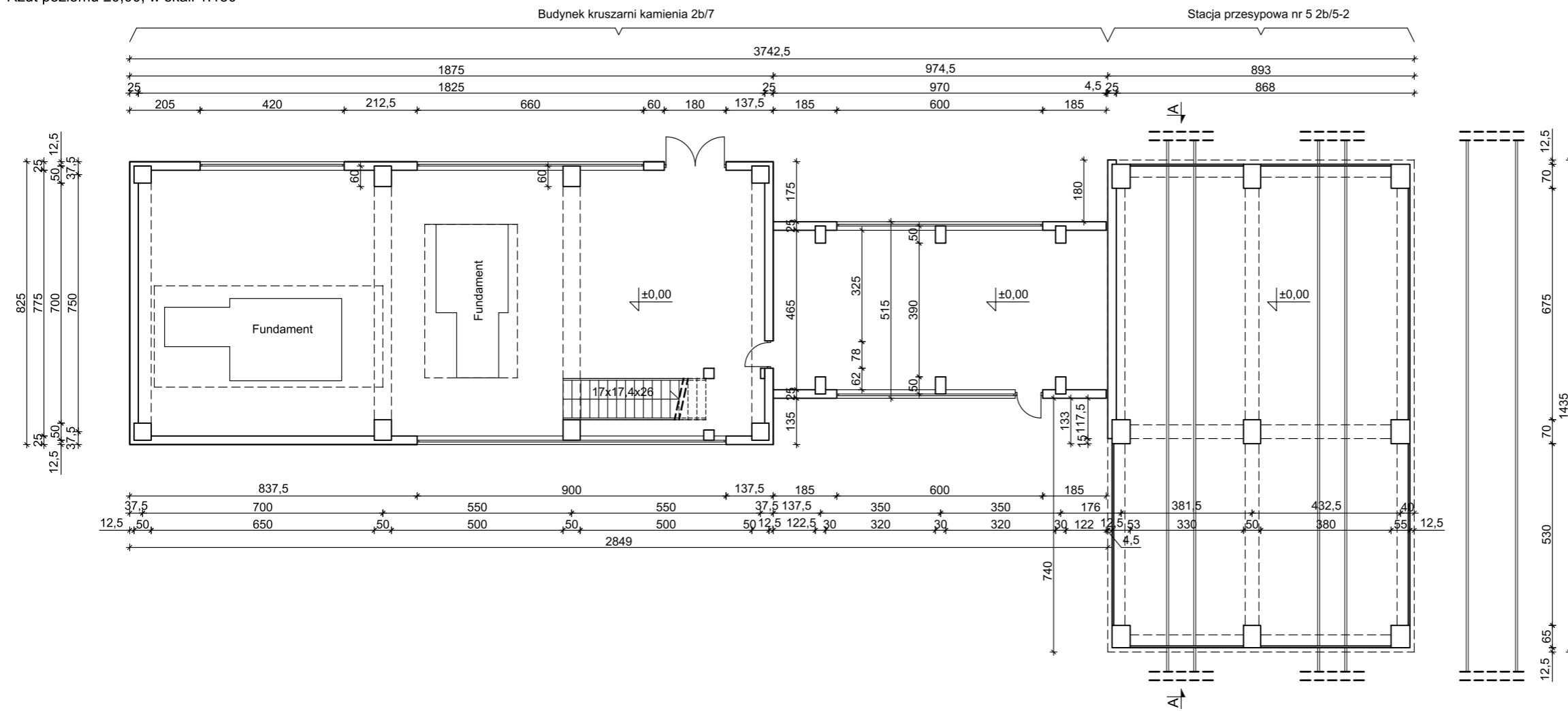

Rzut poziomu +4,00, w skali 1:150

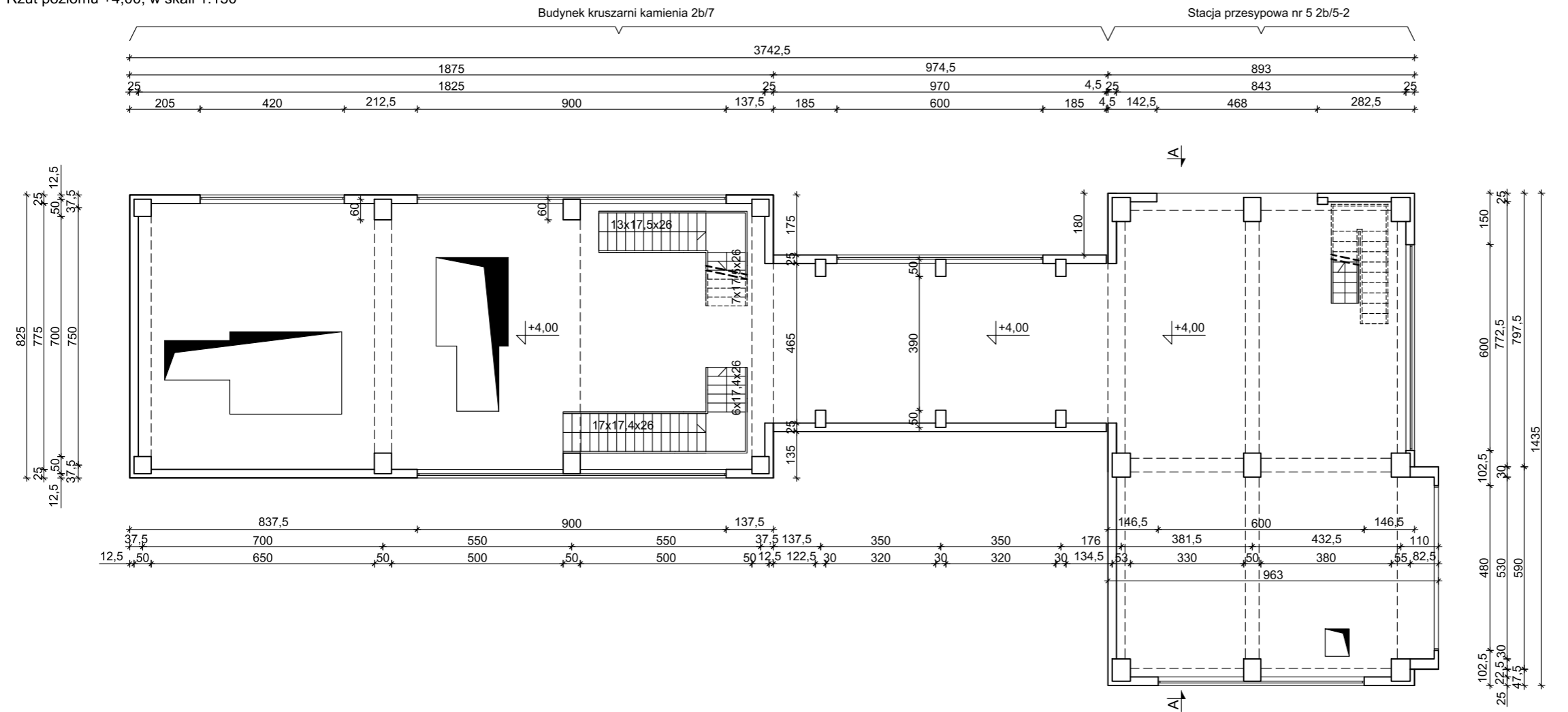

<p>RW PROJEKT SP. Z O.O. 40-562 Katowice ul. Kredytowa 8/2 www.rwprojekt.com e-mail:biuro@rwprojekt.com</p>	
<p>INWESTOR: WĘGŁOKOKS KRAJ Spółka Akcyjna (uprzednio WĘGŁOKOKS KRAJ Sp. z o.o.) ul. Generała Jerzego Ziętka, 41-940 Piekary Śląskie</p>	
<p>LOKALIZACJA: ul. Gen. Jerzego Ziętka 13, 41-940 Piekary Śląskie, j.e 247101_1; o.e. nr 0002; nazwa o.e. Piekary Wielkie; AR_6-9; dz. nr 60; 63; 64; 191/61; AR_9-2; dz. nr 2291/209; 2284/81; AR_9-4; dz. nr 2590/81; 2591/81; AR_9-5; dz. nr 1311/224; 1313/85; 2228/84; 2875/84; 2227/84; 2642; 2674; 2613/86</p>	
<p>TEMAT: Projekt rozbiórki obiektów budowlanych z przynależną infrastrukturą, zlokalizowanych w obrębie zakładu przeróbki mechanicznej węgla: 1. Pomost nr 13(O) łączący budynek stacji przesyłowej nr 4 z pomostem nr 18(L) 2b/3-3; 2. Budynek stacji końcowej „0”; 3. Pomost nr 16 (K) pomost łączący budynek płuczki z pomostem nr 13(O) 2b/3-5; 4. Pomost nr 24(E) między budynkiem płuczki i stacją przesyłowej nr 5 2b/3-8; 5. Pomost łączący budynek płuczki miałowej z pomostem nr 13(O) 2b/3-12; 6. Płuczka miałowa 2b/2-1; 7. Płuczka (z wyjątkiem torów pod budynkiem płuczki) 2b/2; 8. Stacja przesyłowa nr 5 2b/5-2; 9. Budynek kruszarni kamienia 2b/7; 10. Pomost 17 (N) łączący budynek płuczki z odmulnikiem DORR'A 8/1; 11. Maszt na zwalach węgla 9/4; 12. Maszt na zwalach węgla 9/5; 13. Maszt na zwalach węgla 9/6; 14. Sieć energetyczna zasilająca 2d/4; 15. Budynek łaźni nr 2</p>	
<p>RYSUNEK: Stacja przesyłowa nr 5 2b/5-2; Budynek kruszarni kamienia 2b/7 - rzut poziomu ±0,00; +4,00</p>	
<p>PROJEKTANT: INŻ. NR UPR. SLK/3234/POOK/10 TOMASZ BOBER</p>	
<p>SPRAWDZAJĄCY: MGR INŻ. NR UPR. ZAP/0143/POOK/09 HUBERT ROMANOWSKI</p>	
<p>OPRACOWAŁ: MGR INŻ. TOMASZ MACIEJOWSKI</p>	
SKALA:	DATA:
1:150	11.2022
NR RYS.	1-8-9-01

Rzut poziomu +7,50, w skali 1:150

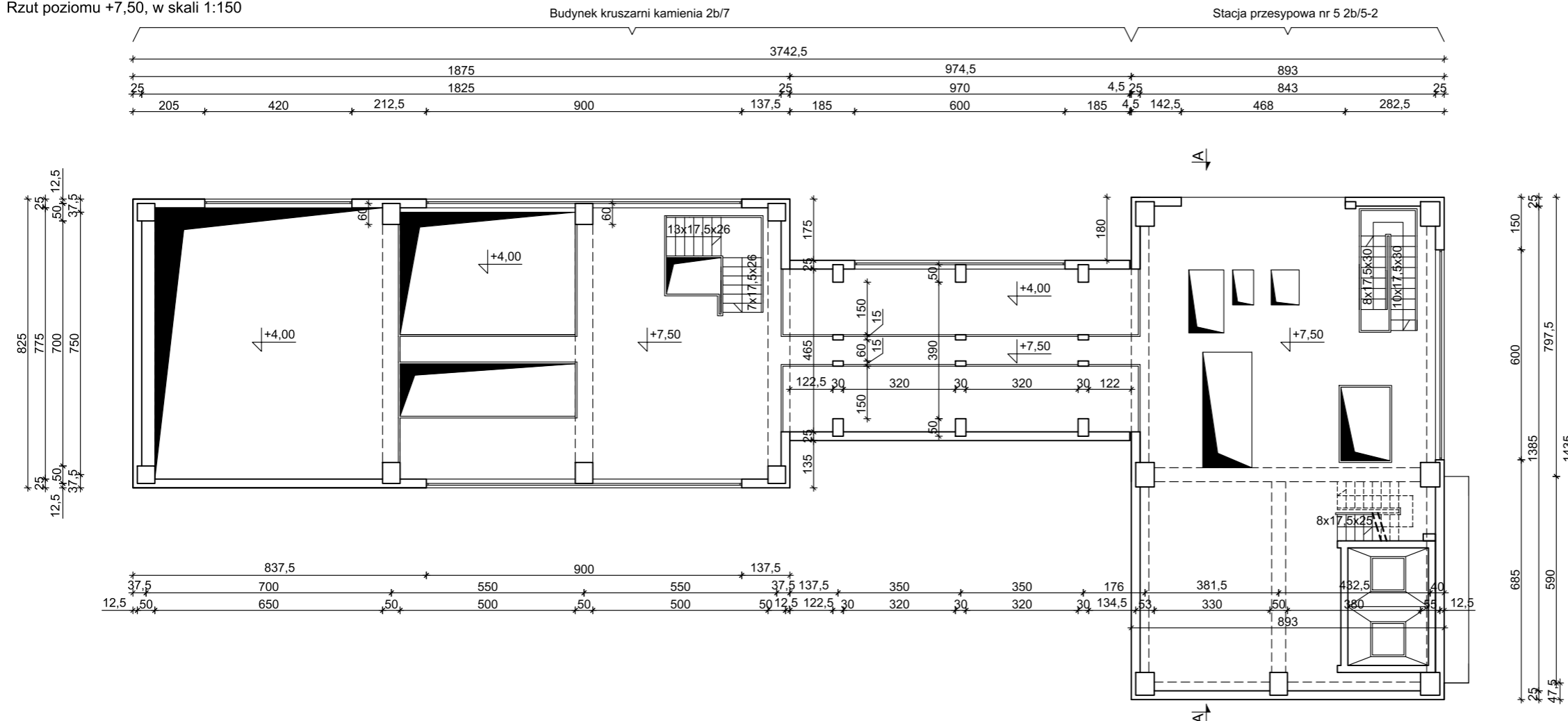

Rzut poziomu +10,30 w skali 1:150

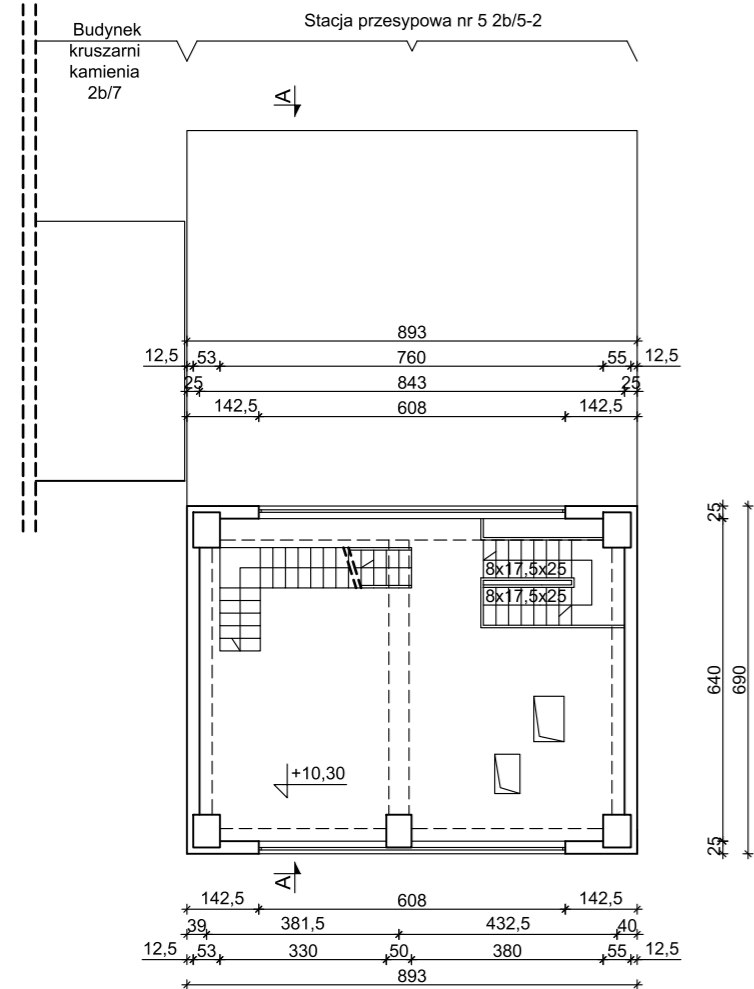

Rzut poziomu +13,70 w skali 1:150

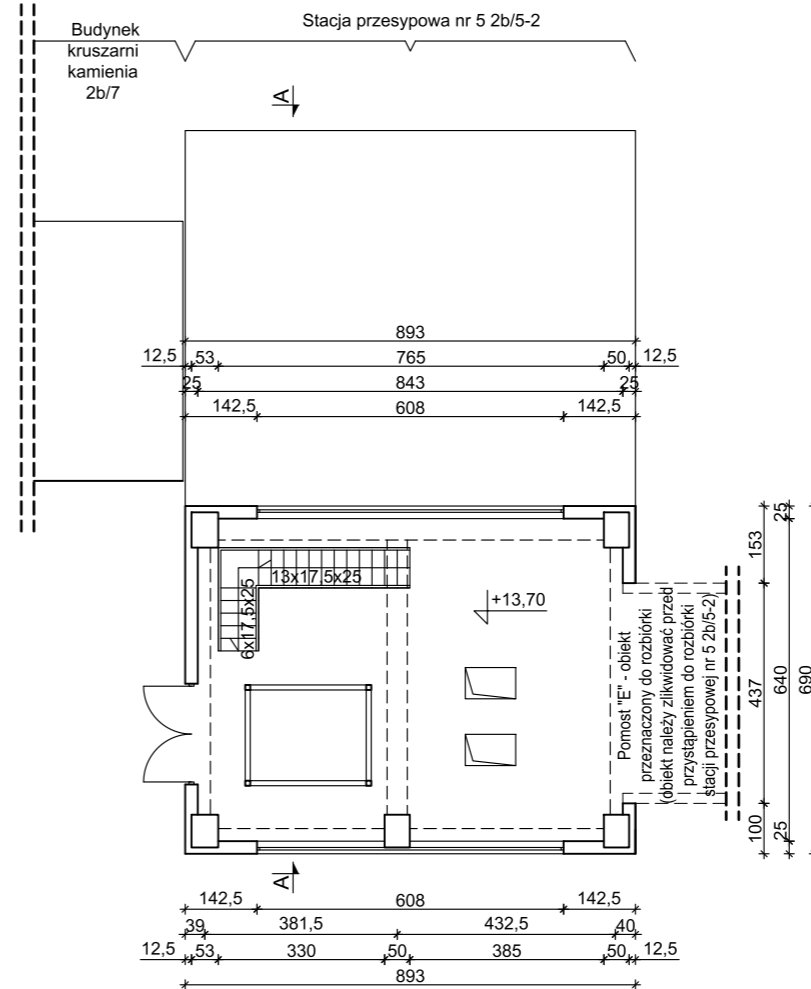

<p>RW PROJEKT SP. Z O.O. 40-562 Katowice ul. Kredytowa 8/2 www.rwprojekt.com e-mail:biuro@rwprojekt.com</p>	
<p>INWESTOR: WĘGŁOKOKS KRAJ Spółka Akcyjna (uprzednio WĘGŁOKOKS KRAJ Sp. z o.o.) ul. Generała Jerzego Ziętka, 41-940 Piekary Śląskie</p>	
<p>LOKALIZACJA: ul. Gen. Jerzego Ziętka 13, 41-940 Piekary Śląskie, j.e 247101_1; o.e. nr 0002; nazwa o.e. Piekary Wielkie; AR_6-9; dz. nr 60; 63; 64; 191/61; AR_9-2; dz. nr 2291/209; 2284/81; AR_9-4; dz. nr 2590/81; 2591/81; AR_9-5; dz. nr 1311/224; 1313/85; 2228/84; 2875/84; 2227/84; 2642; 2674; 2613/86</p>	
<p>TEMAT: Projekt rozbioru obiektów budowlanych z przynależną infrastrukturą, zlokalizowanych w obrębie zakładu przeróbki mechanicznej węgla: 1. Pomost nr 13(O) łączący budynek stacji przesypowej nr 4 z pomostem nr 18(L) 2b/3-3; 2. Budynek stacji końcowej „0”; 3. Pomost nr 16 (K) pomost łączący budynek płuczki z pomostem nr 13(O) 2b/3-5; 4. Pomost nr 24(E) między budynkiem płuczki i stacji przesyłowej nr 5 2b/3-8; 5. Pomost łączący budynek płuczki miałowej z pomostem nr 13(O) 2b/3-12; 6. Płuczka miałowa 2b/2-1; 7. Płuczka (z wyjątkiem torów pod budynkiem płuczki) 2b/2; 8. Stacja przesyłowa nr 5 2b/5-2; 9. Budynek kruszarni kamienia 2b/7; 10. Pomost 17 (N) łączący budynek płuczki z odmulnikiem DORR'A 8/1; 11. Maszt na zwalach węgla 9/4; 12. Maszt na zwalach węgla 9/5; 13. Maszt na zwalach węgla 9/6; 14. Sieć energetyczna zasilająca 2d/4; 15. Budynek łaźni nr 2</p>	
<p>RYSUNEK: Stacja przesyłowa nr 5 2b/5-2; Budynek kruszarni kamienia 2b/7 - rzut poziomu +7,50; +10,30; +13,70</p>	
<p>PROJEKTANT: INŻ. NR UPR. SLK/3234/POOK/10 TOMASZ BOBER</p>	
<p>SPRAWDZAJĄCY: MGR INŻ. NR UPR. ZAP/0143/POOK/09 HUBERT ROMANOWSKI</p>	
<p>OPRACOWAŁ: MGR INŻ. TOMASZ MACIEJOWSKI</p>	
SKALA:	DATA:
1:150	11.2022
NR RYS.	1-8-9-02

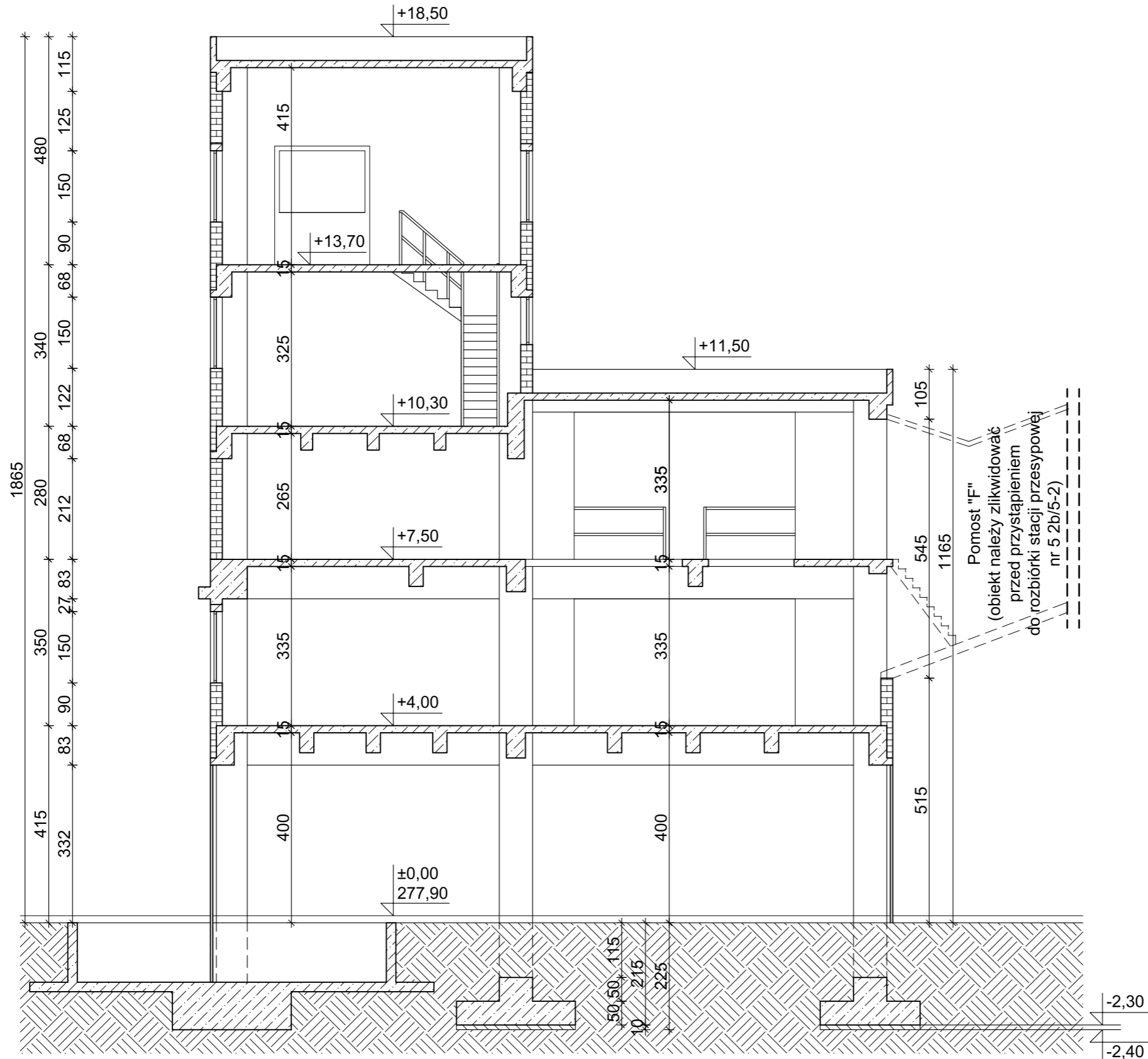

RW PROJEKT SP. Z O.O. 40-562 Katowice ul. Kredytowa 8/2 www.rwprojekt.com e-mail:biuro@rwprojekt.com	
INWESTOR: WĘGŁOKOKS KRAJ Spółka Akcyjna (uprzednio WĘGŁOKOKS KRAJ Sp. z o.o.) ul. Generała Jerzego Ziętka, 41-940 Piekary Śląskie	
LOKALIZACJA: ul. Gen. Jerzego Ziętka 13, 41-940 Piekary Śląskie, j.e 247101_1; o.e. nr 0002; nazwa o.e. Piekary Wielkie; AR_6-9; dz. nr 60; 63; 64; 191/61; AR_9-2; dz. nr 2291/209; 2284/81; AR_9-4; dz. nr 2590/81; 2591/81; AR_9-5; dz. nr 1311/224; 1313/85; 2228/84; 2875/84; 2227/84; 2642; 2674; 2613/86	
TEMAT: Projekt rozbiórki obiektów budowlanych z przynależną infrastrukturą, zlokalizowanych w obrębie zakładu przeróbki mechanicznej węgla: 1. Pomost nr 13(O) łączący budynek stacji przesyłowej nr 4 z pomostem nr 18(L) 2b/3-3; 2. Budynek stacji końcowej „0”; 3. Pomost nr 16 (K) pomost łączący budynek płuczki z pomostem nr 13(O) 2b/3-5; 4. Pomost nr 24(E) między budynkiem płuczki i stacji przesyłowej nr 5 2b/3-8; 5. Pomost łączący budynek płuczki miałowej z pomostem nr 13(O) 2b/3-12; 6. Płuczka miałowa 2b/2-1; 7. Płuczka (z wyjątkiem torów pod budynkiem płuczki) 2b/2; 8. Stacja przesyłowa nr 5 2b/5-2; 9. Budynek kruszarni kamienia 2b/7; 10. Pomost 17 (N) łączący budynek płuczki z odmulnikiem DORR'A 8/1; 11. Maszt na zwalach węgla 9/4; 12. Maszt na zwalach węgla 9/5; 13. Maszt na zwalach węgla 9/6; 14. Sieć energetyczna zasilająca 2d/4; 15. Budynek łaźni nr 2	
RYSUNEK: Stacja przesyłowa nr 5 2b/5-2 - przekrój A-A	
PROJEKTANT: INŻ. NR UPR. SLK/3234/POOK/10 TOMASZ BOBER	
SPRAWDZAJĄCY: MGR INŻ. NR UPR. ZAP/0143/POOK/09 HUBERT ROMANOWSKI	
OPRACOWAŁ: MGR INŻ. TOMASZ MACIEJOWSKI	
SKALA: 1:100	DATA: 11.2022
NR RYS. I-8-9-03	

Pomost 17 (N) łączący budynek płuczki z odmulnikiem DORR'A 8/1 - przekrój A-A

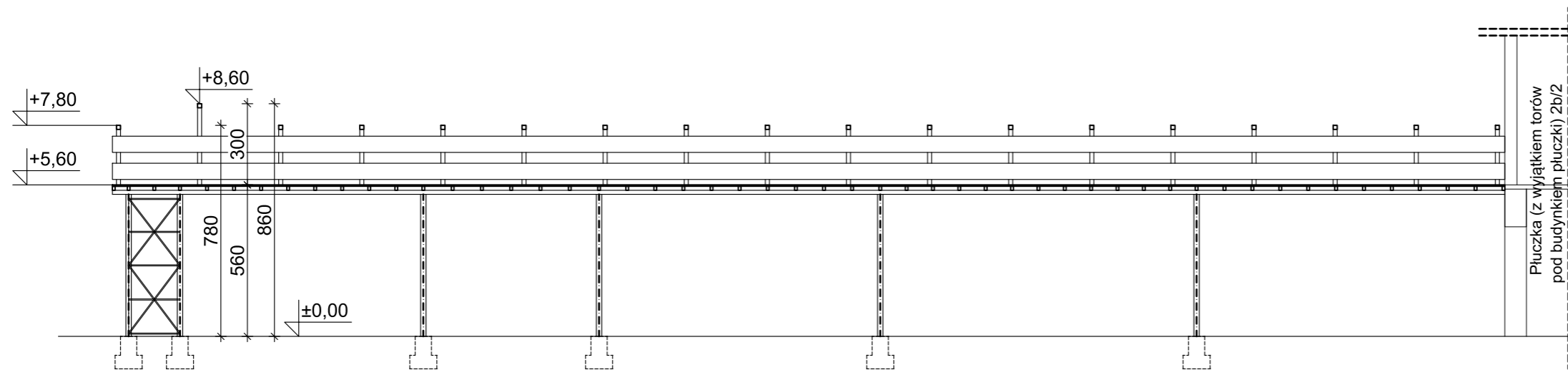

Pomost 17 (N) łączący budynek płuczki z odmulnikiem DORR'A 8/1 - rzut poziomy

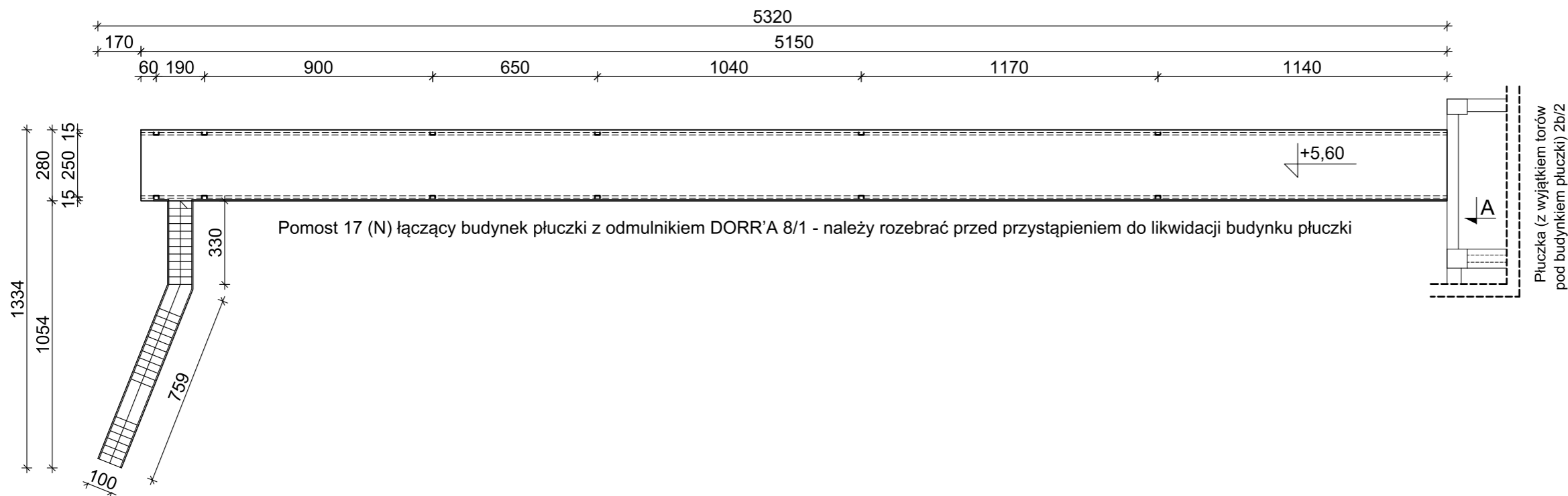

RW PROJEKT SP. Z O.O.
 40-562 Katowice ul. Kredytowa 8/2
 www.rwprojekt.com e-mail:biuro@rwprojekt.com

INWESTOR:
WĘGLOKOKS KRAJ Spółka Akcyjna
 (uprzednio WĘGLOKOKS KRAJ Sp. z o.o.)
 ul. Generała Jerzego Ziętka,
 41-940 Piekary Śląskie

LOKALIZACJA:
 ul. Gen. Jerzego Ziętka 13, 41-940 Piekary Śląskie,
 j.e 247101_1; o.e. nr 0002;
 nazwa o.e. Piekary Wielkie; AR_6-9; dz. nr 60; 63;
 64; 191/61; AR_9-2; dz. nr 2291/209; 2284/81;
 AR_9-4; dz. nr 2590/81; 2591/81; AR_9-5; dz. nr
 1311/224; 1313/85; 2228/84; 2875/84; 2227/84;
 2642; 2674; 2613/86

TEMAT:
 Projekt rozbiórki obiektów budowlanych
 z przynależną infrastrukturą, zlokalizowanych
 w obrębie zakładu przeróbki mechanicznej węgla:
 1. Pomost nr 13(O) łączący budynek stacji
 przesypanej nr 4 z pomostem nr 18(L) 2b/3-3;
 2. Budynek stacji końcowej „0”;
 3. Pomost nr 16 (K) pomost łączący budynek
 płuczki z pomostem nr 13(O) 2b/3-5;
 4. Pomost nr 24(E) między budynkiem płuczki
 i stacji przesypanej nr 5 2b/3-8;
 5. Pomost łączący budynek płuczki miałowej
 z pomostem nr 13(O) 2b/3-12;
 6. Płuczka miałowa 2b/2-1;
 7. Płuczka (z wyjątkiem torów pod budynkiem
 płuczki) 2b/2;
 8. Stacja przesypanej nr 5 2b/5-2;
 9. Budynek kruszarni kamienia 2b/7;
 10. Pomost 17 (N) łączący budynek płuczki
 z odmulnikiem DORR'A 8/1;
 11. Maszt na zwalach węgla 9/4;
 12. Maszt na zwalach węgla 9/5;
 13. Maszt na zwalach węgla 9/6;
 14. Sieć energetyczna zasilająca 2d/4;
 15. Budynek łaźni nr 2

RYSUNEK:
 Pomost 17 (N) łączący budynek płuczki
 z odmulnikiem DORR'A 8/1
 - przekrój A-A, rzut poziomy

PROJEKTANT:
 INŻ. NR UPR. SLK/3234/POOK/10
TOMASZ BOBER

SPRAWDZAJĄCY:
 MGR INŻ. NR UPR. ZAP/0143/POOK/09
HUBERT ROMANOWSKI

OPRACOWAŁ:
 MGR INŻ.
TOMASZ MACIEJOWSKI

SKALA: **1:200** DATA: **11.2022**

NR RYS. **I-10-01**

WIDOK MASZTU

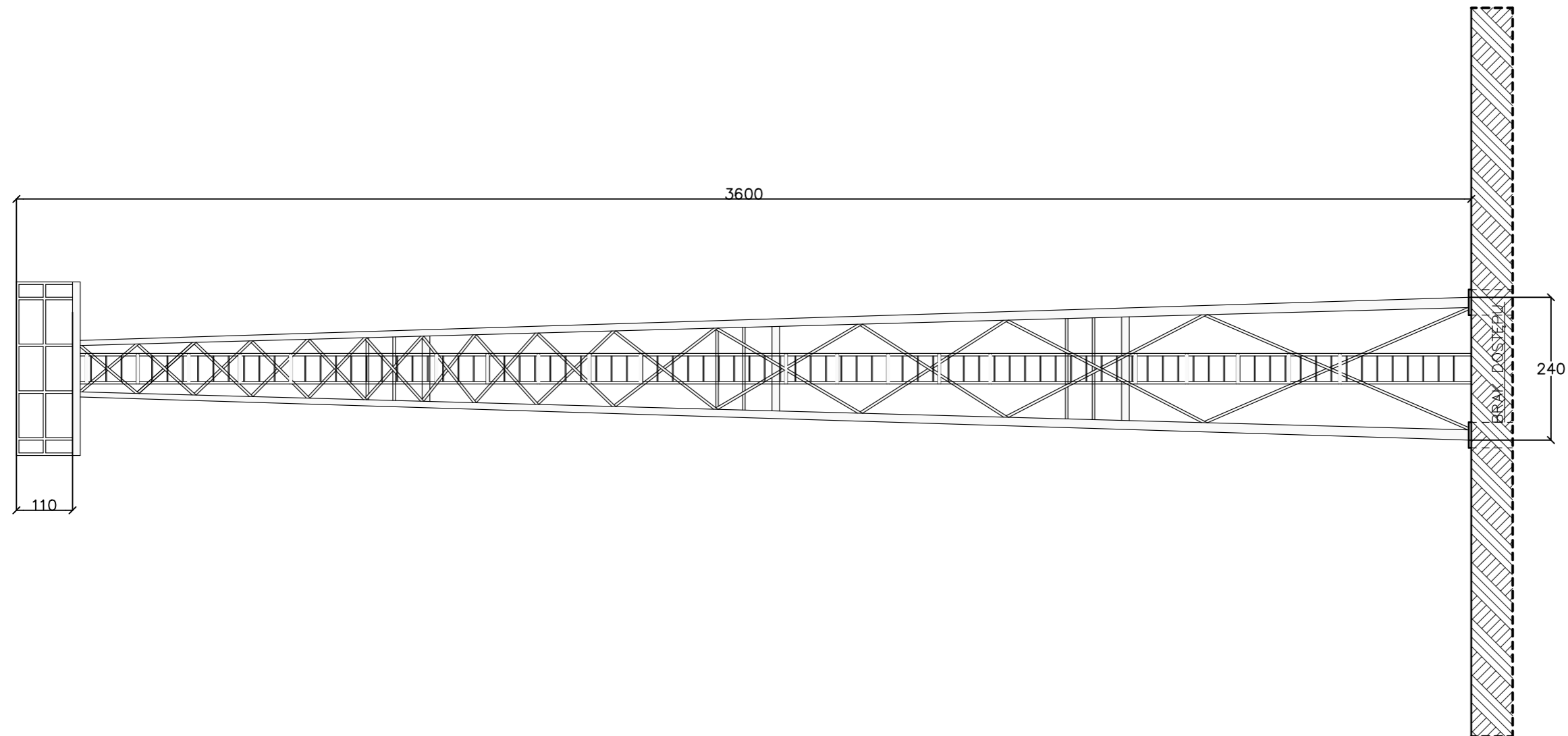

RW PROJEKT SP. Z O.O.
40-562 Katowice ul. Kredytowa 8/2
www.rwprojekt.com e-mail:biuro@rwprojekt.com

INWESTOR:
WĘGLOKOKS KRAJ Spółka Akcyjna
(uprzednio WĘGLOKOKS KRAJ Sp. z o.o.)
ul. Generała Jerzego Ziętka,
41-940 Piekary Śląskie

LOKALIZACJA:
ul. Gen. Jerzego Ziętka 13, 41-940 Piekary Śląskie,
j.e 247101_1; o.e. nr 0002;
nazwa o.e. Piekary Wielkie; AR_6-9; dz. nr 60; 63;
64; 191/61; AR_9-2; dz. nr 2291/209; 2284/81;
AR_9-4; dz. nr 2590/81; 2591/81; AR_9-5; dz. nr
1311/224; 1313/85; 2228/84; 2875/84; 2227/84;
2642; 2674; 2613/86

TEMAT:
Projekt rozbiórki obiektów budowlanych
z przynależną infrastrukturą, zlokalizowanych
w obrębie zakładu przeróbki mechanicznej węgla:
1. Pomost nr 13(O) łączący budynek stacji
przesypowej nr 4 z pomostem nr 18(L) 2b/3-3;
2. Budynek stacji końcowej „0”;
3. Pomost nr 16 (K) pomost łączący budynek
płuczki z pomostem nr 13(O) 2b/3-5;
4. Pomost nr 24(E) między budynkiem płuczki
i stacji przesypowej nr 5 2b/3-8;
5. Pomost łączący budynek płuczki mialowej
z pomostem nr 13(O) 2b/3-12;
6. Płuczka mialowa 2b/2-1;
7. Płuczka (z wyjątkiem torów pod budynkiem
płuczki) 2b/2;
8. Stacja przesypowa nr 5 2b/5-2;
9. Budynek kruszarni kamienia 2b/7;
10. Pomost 17 (N) łączący budynek płuczki
z odmulnikiem DORR'A 8/1;
11. Maszt na zwalach węgla 9/4;
12. Maszt na zwalach węgla 9/5;
13. Maszt na zwalach węgla 9/6;
14. Sieć energetyczna zasilająca 2d/4;
15. Budynek łaźni nr 2

RYSUNEK:
Maszt na zwalach węgla 9/4; Maszt na zwalach
węgla 9/5; Maszt na zwalach węgla 9/6; Sieć
energetyczna zasilająca 2d/4 - widok masztu

PROJEKTANT:
INŻ. NR UPR. SLK/3234/POOK/10
TOMASZ BOBER

SPRAWDZAJĄCY:
MGR INŻ. NR UPR. ZAP/0143/POOK/09
HUBERT ROMANOWSKI

OPRACOWAŁ:
MGR INŻ.
TOMASZ MACIEJOWSKI

SKALA: 1:100 DATA: 11.2022

NR RYS. I-11-12-13-14-01

- LEGENDA**
- 1 Granica działki, na której zlokalizowany jest obiekt budowlany przeznaczony do rozbiórki
 - 2 Pomost nr 13(O) łączący budynek stacji przesyłowej nr 4 z pomostem nr 18(L) 2b/3-3 - przeznaczony do rozbiórki wys. max 12,80 m
 - 3 Budynek stacji końcowej J7 - przeznaczony do rozbiórki wys. max 10,30 m
 - 4 Pomost nr 16 (K) łączący budynek płuczki z pomostem nr 13(O) 2b/3-3 - przeznaczony do rozbiórki wys. max 8,46 m
 - 5 Pomost nr 24(E) między budynkiem płuczki i stacją przesyłowej nr 5 2b/3-8 - przeznaczony do rozbiórki wys. max 16,97 m
 - 6 Pomost łączący budynek płuczki mławowej z pomostem nr 13(O) 2b/3-12 - przeznaczony do rozbiórki wys. max 13,32 m
 - 7 Płuczka mławowa 2b/2-1 - przeznaczona do rozbiórki wys. max 25,38 m
 - 8 Płuczka (z wyjątkiem torów pod budynkiem płuczki) 2b/2 - przeznaczona do rozbiórki wys. max 38,10 m
 - 9 Stacja przesyłowa nr 5 2b/5-2 - przeznaczona do rozbiórki wys. max 18,95 m
 - 10 Budynek kruszarki kamienia 2b/7 - przeznaczony do rozbiórki wys. max 13,75 m
 - 11 Pomost nr 17 (N) łączący budynek płuczki z odmiłnikiem DORRA B1 - przeznaczony do rozbiórki wys. max 8,60 m
 - 12 Maszt na zwalczki węgla 8/4 - przeznaczony do rozbiórki wys. max 36,00 m
 - 13 Maszt na zwalczki węgla 8/5 - przeznaczony do rozbiórki wys. max 36,00 m
 - 14 Maszt na zwalczki węgla 8/6 - przeznaczony do rozbiórki wys. max 36,00 m
 - 15 Sieć energetyczna zasilająca 2d/4 - przeznaczona do rozbiórki
 - 16 Budynek łazienki nr 2 - przeznaczony do rozbiórki wys. max 7,55 m
 - 17 Obiekty przeznaczone do rozbiórki
 - 18 Sieć energetyczna zasilająca 2d/4 - przeznaczona do rozbiórki
 - 19 Numer działki
 - 20 Park maszyn
 - 21 Srebra bezpieczeństwa - granica obszaru oddziaływania obiektów w trakcie prowadzenia robót rozbiórkowych
 - 22 Tymczasowe miejsce segregacji materiału porożnicowego
- Uwaga:**
 1) Miejsce składowania będzie powiększane w miarę rozbiórki obiektu.
 2) Nie wykazuje się strefy w terenie stycznej nie wskazanych na niniejszej mapie urządzeń podziemnych, które nie były zgłoszone do inwentaryzacji lub o których brak jest informacji branżowych.

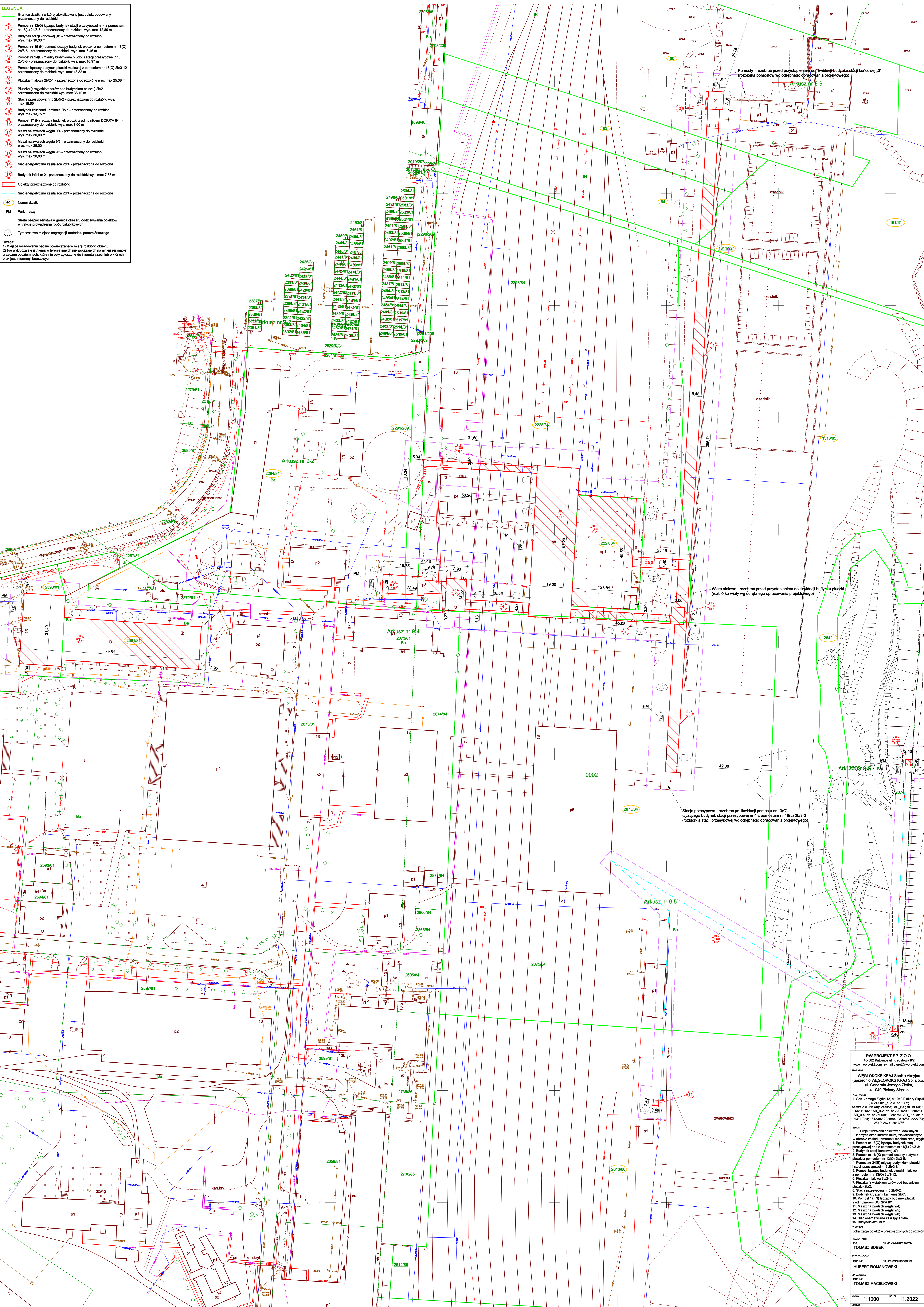

RW PROJEKT SP. Z O.O.
 40-662 Katowice ul. Kwiatowa 62
 www.rwprojekt.com e-mail: biuro@rwprojekt.com

WĘGLOKOKS KRAJ Spółka Akcyjna
 (uprzednio WĘGLOKOKS KRAJ sp. z o.o.)
 ul. Generała Jędrzeja Świątki,
 41-540 Piekary Śląskie

LOKALIZACJA:
 ul. Gen. Jędrzeja Świątki 13, 41-540 Piekary Śląskie, ul. Gen. Jędrzeja Świątki 13, o.n. nr 0002,
 nazwa o.n. Piekary Węglowe, AR_9-2; dz. nr 60; 63;
 64; 181/8; AR_9-2; dz. nr 2291/209; 2294/81;
 AR_9-4; dz. nr 2590/81; 2591/81; AR_9-5; dz. nr
 1311/224; 1313/85; 2228/84; 2675/84;
 2842; 2874; 2813/86

Tytuł:
 Projekt rozbiórki obiektów budowlanych z przyłączną infrastrukturą, zlokalizowanych w obszarze zakładu przetwórczej węgla.

Opis:
 1. Pomost nr 13(O) łączący budynek stacji przesyłowej nr 4 z pomostem nr 18(L) 2b/3-3;
 2. Budynek stacji końcowej J7;
 3. Pomost nr 16 (K) łączący budynek płuczki z pomostem nr 13(O) 2b/3-3;
 4. Pomost nr 24(E) między budynkiem płuczki i stacją przesyłowej nr 5 2b/3-8;
 5. Pomost łączący budynek płuczki mławowej z pomostem nr 13(O) 2b/3-12;
 6. Płuczka mławowa 2b/2-1;
 7. Płuczka (z wyjątkiem torów pod budynkiem płuczki) 2b/2;
 8. Stacja przesyłowa nr 5 2b/5-2;
 9. Budynek kruszarki kamienia 2b/7;
 10. Pomost nr 17 (N) łączący budynek płuczki z odmiłnikiem DORRA B1;
 11. Maszt na zwalczki węgla 8/4;
 12. Maszt na zwalczki węgla 8/5;
 13. Maszt na zwalczki węgla 8/6;
 14. Sieć energetyczna zasilająca 2d/4;
 15. Budynek łazienki nr 2

Wskazanie:
 Lokalizacja obiektów przeznaczonych do rozbiórki

PROJEKTANT:
 RW PROJEKT SP. Z O.O.

WYKONAWCA:
 TOMASZ BOBER

OPRACOWAŁ:
 MWI RE. NI UPN. ZAPRAWIAKOWSKI
 HUBERT ROMANOWSKI

OPRACOWAŁ:
 MWI RE. NI UPN. ZAPRAWIAKOWSKI
 TOMASZ MACIEJOWSKI

SKALA: 1:1000 **DATA:** 11.2022
NR DOK.: LO-01